ROSIE

DE MEESTE KONTAKT-ADVERTENTIES

Nr. 354 f 9,95
Bfr. 250

MANDY BEANTWOORDT AL JOUW SEX-VRAGEN

BUURMEISJE VAN DE MAAND

8 713158 003039 54

ONGEVEER 300 KONTAKTADVERTENTIES IN KLEUR!

EVEN VOORSTELLEN

Susan

leeftijd:	23
beroep:	stripper
woonplaats:	Utrecht
burgerlijke staat:	single
sexuele aard:	hetero
hobby:	winkelen
lievelingsgerecht:	bloedende biefstuk

Ik ben danseres op erotiekbeurzen en dat soort evenementen. Ik heb een mooi lichaam - mijn werkkapitaal noem ik het - dus waarom zou ik dat niet gebruiken?. De truc bij strippen is veel laagjes - dan zit je langer in spanning. Ik draag vier onderstukjes en je ziet alleen het bovenste, dus ben je verrast dat er weer een kleiner lapje verschijnt. Het op een na onderste is een driehoekig postzegeltje aan koordjes - ik hou mijn bikinilijn goed bij, anders piept het er uit. En het laatste dat ik weghaal is een vaginaal sieraad, speciaal voor mij ontworpen en op maat gemaakt door een kunstsmid. En ik zal je nog wat verklappen: je moet strippen of er niemand naar je kijkt, al staan ze rijen dik om het podium te tieren. Of ze *lucht* zijn, of je het puur voor je eigen lol doet en daar totaal in opgaat - en weet je, dat is voor mij zo'n gewoonte geworden dat ik na de eerste maten van de muziek in een sexroes kom en niks meer van het publiek merk. Ben ik eindelijk naakt tot op m'n zwarte rubberen lieslaarzen na, die zo strak als nylons zitten, dan dans ik door terwijl ik mezelf hitsig betast.

ROSIE

nummer 354 - 08 - 1998
29e jaargang

ROSIE verschijnt 1x in de vier weken en is een uitgave van RVP benelux b.v.

postadres:
box 10055, 3004 AB Rotterdam

bankgiro: 1756192
ABN-AMRO bank rek.nr.: 50.67.53.875
tnv.: RVP benelux b.v.

info (comm.) advertenties, klachten:
van 09.30 uur tot 16.30 uur
telefoon 010 - 437 38 93
fax 010 - 415 22 52

vormgeving:
Pedro, Hilda en Marcel
freelance medewerkers:
Rein Hijs en Barry

foto's en dia's:
Henk Veltman,
Scarlett O'hara, Photorama
Alan Sass & Rosie

vragen & problemen: Mandy
administratie: Karin en Linda

distributie sexshops: Scala bv
Contactweg 28, 1014 AN Amsterdam
distributie boekhandel: Phofil

reakties, klachten & informatie:
box 10055 - 3004 AB Rotterdam

Niets uit deze uitgave mag gepubliceerd worden zonder toestemming van uitgeverij ROSIE. Uitgeverij ROSIE neemt geen enkele verantwoording voor het plaatsen van adv.'s MET of zonder foto! Alle modellen zijn minstens 16 jaar.

Vaste verkoopprijs: Nederland Hlf. 9.95,-
Abonnement Hlf. 99,50 per 12 nummers
Buitenland: Hlf 159,50 incl. f 60,- verzendkosten

INHOUD

Forensensex op de A44 ____ 11

Ik zit elke werkdag op de A 44, want ik woon in Mokum en werk in het Haagje. Op een Ministerie. Welk doet er niet toe. De files worden steeds langer en dus moet ik eerder m'n bed uit. Vervelend, want ik masturbeer altijd in bed om de dag fris te beginnen.

Ongeveer 300 échte kontaktadvertenties in kleur ____ 23

De nimmer aflatende stroom kontaktadvertenties houdt aan. Steeds meer mensen zijn op zoek naar leuke vrienden en vriendinnen, die naast een gezellig drankje ook te porren zijn voor een geil spelletje.

Mandy ____ 51

Ervaren als ze is zal zij alle brieven met plezier beantwoorden. Problemen, vragen of zomaar een brief, het is Mandy toevertrouwd.

Privé-kiek ____ 62

Verdien twee geeltjes (vijftig gulden), door de geilste foto van je vrouw of vriendin op te sturen. Wie staat er deze maand in? Je buurvrouw, de winkeljuffrouw of misschien je eigen zus? Kijk en ervaar hoe zij ervan genieten.

Kutjes ____ 66

Het wonder van de vrouwelijke innemendheid zie je in levensechte kleuren met eigen ogen gebeuren. Je pik gaat er keihard van overeind staan!

ROSIE nr. 355 ligt alweer vanaf 7 september 1998 in de winkel

Susan

Eerst met de vlakke hand langs buik en dijen wrijven, dan de borsten en de poes kneden, de tepels opdraaien zodat het geil door je bekken flitst en tenslotte serieus masturberen. De voeten een halve meter uit elkaar gezet en hoep, hoep, met één, twee vingers het soppende kutje in en uit en de duim op de clit geperst. Je weet wel wat ik bedoel. Met voor de concentratie gefronste wenkbrauwen. En opengesperde, in de verte starende ogen met vergrote pupillen van het genot. Je hoeft het niet te geloven, maar soms kom ik grandiozer klaar dan bij een man, zo lier ik mezelf op. Luister, het is geen *nep* - ik ben vlot van climaxen en daarbij komt het opwinding, dat iedereen me zo ongeremd schaamteloos bezig ziet. Na mijn orgasme kom ik tot mezelf en kijk voor de eerste keer naar het publiek, dat stampt en yellt : "*Susan! Susan! - die kan 'r wat van!*" Shit, denk ik dan, jullie zijn 't niet waard dat ik me druk maak. Maarja, 't is mijn boterham.

PRIVÉ DOORSCHAKEL CONTACTJES

In een gesprek met mij kun je rustig je ogen dicht doen en lekker achterover leunen. Laat je maar helemaal gaan en verdiep je in je eigen dromen, dan kunnen we er samen van genieten. Of houd je liever de ogen open en blijf je met de beide voeten op de grond? Dan kun je altijd bellen voor een goed gesprek.
06-350.202.04 keuzenr. 699

Niks stijf en truttig, ik ben Bea en ik ben spontaan, enthousiast en jong. Je zou me de ideale Hollandse meid kunnen noemen: lang blond haar, blauwe ogen en mooie stevige borsten. Precies waar de meeste mannen voor vallen.
06-350.202.04 keuzenr. 722

Mijn naam is Joke, en ik hoor het ze heus wel achter me rug zeggen: "een lekker wijf met grote borsten." Maar eigenlijk ben ik op zoek naar iemand die het me gewoon in het gezicht zegt, want ik ben het met ze eens, ik ben een lekker wijf, ik heb grote borsten en wanneer jij een lekkere knul bent, zal ik je nog wat meer vertellen ook!
06-350.202.04 keuzenr. 175

Een kopje koffie drinken? Naar het museum? Een lange strandwandeling? Sorry, dan zit je bij helaas helemaal verkeerd. Zelf dacht ik meer in de richting van een geil gesprek en een gezamenlijk hoogtepunt. Wanneer jij dat wel ziet zitten samen met een 21 jarige slanke meid, dan hoef je nietmeer te aarzelen.
06-350.202.04 keuzenr. 781

Eerlijke mannen, heerlijke mannen. Daar ben ik naar op zoek. Het is wel heel belangrijk dat ze van romantiek houden, want dat staat voor mij bovenaan de verlanglijst. Laat eens wat van je horen!
06-350.202.04 keuzenr. 535

Volgens mij zijn ze er meer dan voldoende, lekkere kerels en mannen die mij nog wat kunnen leren. Dus als je denkt dat je mij op het gebied van opwindende zaken en spannende gebeurtenissen nog wat kan bijbrengen, dan ben ik daar heel erg benieuwd naar!
06-350.202.04 keuzenr. 293

Je kan met je hoofd in de wolken blijven lopen, je kan de hele dag blijven zitten dagdromen, maar volgens mij is het veel leuker om samen in de wolken te zijn en samen te zitten dromen. Dus zou ik je graag willen leren kennen.
06-350.202.04 keuzenr. 511

Hallo, ik ben een serieuze vrouw en ik ben op zoek naar de ideale man. Je kent het wel: humor, spontaan en uitstraling, dat is wat ik zoek in een man. Als jij pit en karakter hebt, dan kun je nu contact met me zoeken.
06-350.202.04 keuzenr. 700

Het lijkt misschien een beetje afgezaagd, maar dat is het zeker niet, het is heerlijk! Ik ben gewoonweg de ideale vrouw: jong, blond, slank, lange benen, gek op mannen en snel opgewonden. En je kunt me gewoon opbellen!
06-350.202.04 keuzenr. 809

Ben je arrogant als je van jezelf zegt dat je supermooi bent? Ik weet het niet, je mag zelf oordelen. Mijn naam is Monique. Ik ben een supersexy girl van 29. Mijn blauwe ogen lijken te zeggen:kom, geef het me, maak me heet en doe het snel!
06-350.202.04 keuzenr. 044

Hoi, ik ben Brenda. Ik ben een frisse meid waar je je handjes wel aan vol hebt, hoor. Als je je handjes tenminste op de juiste plekjes weet te leggen.
06-350.202.04 keuzenr. 112

BLIND DATE?

BEN JE OP ZOEK NAAR EEN LEUKE MEID OF JONGEN, BEL DAN EN JE HEBT VANAVOND AL EEN AFSPRAAK! WIJ SCHAKELEN JE DIREKT DOOR NAAR ZIJN OF HAAR PRIVÉ-ADRES. ANONIEM EN DISCREET. ALTIJD SUCCES!

0906-50.20.246

24 u/p.d. 105 cpm

VROUWEN BELLEN GRATIS 020-20.14.177

Als je nu een abonnement neemt op ROSIE dan kan je voordeel oplopen van f 9,70 tot f 43,80 bovendien kan je voortaan extra lekker van sex genieten. Want je krijgt een fraai welkomstkado. Zo'n kado is toch een prachtige aanleiding om een abonnement te nemen. Maak vandaag nog gebruik van dit aantrekkelijke aanbod!

KADO 1

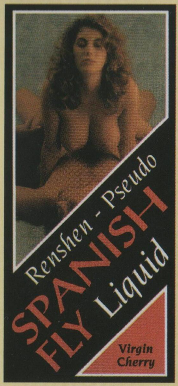

KADO 2

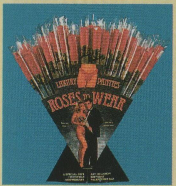

Stringslip als roos

Abonnement 1/2 jaar f 50,- (6 nrs.) Voordeel f 9,70

alleen kado bij verlenging 2e 1/2 jaar
(Buitenland en België f 80,- dat is incl. f 30,- verzendkosten)

Abonnement 1 jaar f 99,50 (12 nrs.) Voordeel f 19,90

bovendien kan je kiezen uit kado 1 of 2
(Buitenland en België f 159,50 dat is incl. f 60,- verzendkosten)

Abonnement 2 jaar f 195,- (24 nrs.) Voordeel f 43,80

bovendien kan je kiezen uit kado 1 + 2 of 3

Het bedrag storten op onze girorekening 17.56.192 of bankrek. nr. 50.67.53.875 t.n.v. RVP benelux b.v. m.v.v. het soort abonnement plus kadonummer.
Of stuur de bon in met daarop aangekruist wat je kiest en wij sturen je een acceptgiro. (3,50 extra.).
Of stuur het bedrag tezamen met deze bon in: bank- girocheque of kontant (aangetekend) vergeet niet het kadonummer in te vullen.

Adres: Postbus 10055 - 3004 AB Rotterdam.

De verzending (die voor onze rekening is) geschiedt in een gesloten blanko envelop.

Voor onze vaste abonnees, die elk jaar verlengen gelden EXTRA kado's welke bij de verlengingsacceptgiro door ons vermeld worden.

KADO 3

Door bijbetaling van f 49,95
kom je in het bezit van de laatste ROSIE privé sex video.

JA IK NEEM EEN ABONNEMENT

BON

NAAM: ____________________

ADRES: ____________________

POSTCODE: ____________________

PLAATS: ____________________

☐ abon. 1/2 jaar ☐ abon. 1 jaar ☐ abon. 2 jaar ☐ kado 1
☐ ik sluit het bedrag bij ☐ ik heb het bedrag zelf overgemaakt ☐ kado 2
☐ ik wacht op de acceptgiro (f 3,50 extra) ☐ kado

ROSIE, het l
kontaktmedium v
er een EXTR

Nu nog sneller en

Wil je reageren op een kontaktadvertentie?

Dat kan nu op verschillende manieren. Toets 06-9651 en je kunt kiezen uit twee mogelijkheden na het toetsen van het 5-cijferige advertentienummer.

1. Met toets 1 wordt je direct doorgeschakeld naar de adverteerder,
2. Met toets 2 een boodschap achter laten en
3. Met toets 3 is het mogelijk om te luisteren of er al reakties voor je zijn naar aanleiding van een, door jou, eerder ingesproken boodschap.

Zo is er altijd een mogelijkheid om kontakten te leggen. Hou voor toets 2 altijd een pen en papier bij de hand, want de computer geeft je een PINcode die je later nodig hebt om te luisteren of er al een tegenbericht is!

De adverteerder heeft zijn/haar telefoon uitgeschakeld?

De adverteerder heeft de mogelijkheid om zijn/haar telefoontoestel in -en uit te schakelen. Dat betekent dat u niet direct kontakt kunt opnemen met de adverteerder. U kunt nu twee dingen doen. Wachten en het op een later tijdstip nogmaals proberen, of kiezen voor optie 2 en een bericht inspreken.

De adverteerder heeft zijn/haar telefoon ingeschakeld?

Dat is mooi. U heeft nu direct en volledig anoniem kontakt met de adverteerder. Voordat u door onze computer wordt doorgeschakeld krijgt u het volgende te horen: 'U bent verbonden met de reaktielijn van Rosie, U kunt nu spreken'.

NU NOG SNELLER EEN

Vanavond al een trio of partner. Vann een halfuurtje in de lift of parkeerp

betrouwbare
an Nederland heeft
A service bij.

volledig anoniem!

U heeft een advertentie geplaatst en wilt uw telefoon inschakelen?

Dat kan nu heel simpel! U toetst **010-294.65.01,** daarna uw advertentienummer en uw PINcode. De computer geeft u nu drie mogelijkheden;

1 als u uw telefoon wilt inschakelen,
2 als u uw telefoon wilt uitschakelen,
3 als u uw telefoon definitief wilt uitschakelen.

Wanneer u kiest voor het inschakelen van uw telefoon bent u direct, discreet en anoniem te bereiken voor mensen die willen reageren op uw advertentie.

U bent natuurlijk ook nog steeds te bereiken voor alle anderen die u willen bellen. Daarom krijgt u van onze computer te horen 'U bent verbonden met de reaktielijn van Rosie, U kunt nu spreken'. Dit betekent dat het voor u duidelijk is dat het geen telefoontje is van een vriend, vriendin, schoonmoeder etc, maar van iemand die reageert op uw advertentie.

U wilt uw telefoon uitschakelen?

U toetst weer **010-294.65.01**, daarna uw advertentienummer en PINcode. Toets daarna een 2 en uw telefoon staat uitgeschakeld voor mensen die willen reageren op uw advertentie. Dit betekent dat er gedurende die tijd deze mensen een reaktie kunnen inspreken. Wij adviseren u om regelmatig te luisteren of er boodschappen voor u zijn ingesproken. U toetst 06-9651, daarna uw advertentienummer en uw PINcode. U zit nu in het reaktiesysteem van Rosie. Wanneer u een 2 toetst kunt u de reakties beluisteren en eventueel inspreken. Het verdient wellicht aanbeveling om een tijdstip af te spreken dat u zeker ingeschakeld staat. (Vergeet dan ook niet in te schakelen op dat tijdstip!).

AFSPRAAK

iddag de bi-meid of over laats? Spreek direct af.

ik at van haar rijpe vrucht

Forensensex op de A44

Ik zit elke werkdag op de A 44, want ik woon in Mokum en werk in het Haagje. Op een Ministerie. Welk doet er niet toe. De files worden steeds langer en dus moet ik eerder m'n bed uit. Vervelend, want ik masturbeer altijd in bed om de dag fris te beginnen.

Dat moet met een beetje fantasie en daar heb ik niet voldoende tijd meer voor. Wat lullig is. Maar ik heb er iets op gevonden. Ik doe het voortaan in de file. Met een boxershort aan, want daar zit een gulp in. Rits open, pik eruit, en hengsten maar met de laatste ROSIE in de linkerhand. Ik geil het hardste op die kleurenfoto's achterin van twee meiden die sex met elkaar hebben. Volgens mij zijn dat geen lesbo's, want die kunnen niet tegen de gedachte dat kerels in een blad zich op ze zouden aftrekken. Nee, die fotomodellen van de ROSIE vinden het verdomd lekker om elkaars kut te tongen, dat kun je zien. Die zijn regelrecht bi. Ik ruk ook veel bij de buurmeisjes en de covergirls, vooral als ze hun geslacht zo ver opentrekken als ze kunnen en je daarbij schaamteloos aanstaren - zo van zie je goed hoe *lekker* mijn kutje is, kijk het moois er maar van af. En ook zoek ik vaak bij de fotootjes van de vrouwen in de contactadvertenties, waar waanzinnig geile opnames bijzitten. Wat ik altijd oversla zijn de foto's van pikken in kutten of anussen. Naar een bezette opening loeren is niks voor mij, tenzij mijn eigen tamp er insteekt natuurlijk.

De verhaaltjes in de ROSIE mogen er trouwens ook zijn. Vast een hele geile rakker, die schrijver. Zoals die in detail vertelt hoe een vrouw neukt en het uitschreeuwt als ze klaarkomt, met *schuttingwoorden* en al, dat vind ik klasse, eerlijk waar. Ik leer mijn vriendinnen tegenwoordig ook gore taal in bed en dat ze zich niet moeten inhouden. Doe ik ook niet. Ik gooi er uit wat me voor de mond komt. Kan ik warm aanbevelen, je zult eens zien dat je orgasme bijzonder lekker wordt. Jammer dat de avonturen van die sexverslaafde hoer in Frankrijk zijn verdwenen. Een geweldige stoot moet dat zijn. Die Sandra hield echt van haar vak. Eigenlijk logisch, ik kan me niet voorstellen dat je je dag in dag uit met klanten een slag in de rondte neukt als het je geen bal doet. Voor haar in de plaats kwam Strenge Meesteres Maxime, die alles over SM uitlegt. Een doe-het-zelf handboek in afleveringen, zogezegd. Sorry, persoonlijk geef ik daar erg niet om, want pijn en genot zijn voor mij verschillende dingen. Maarre... ieder z'n meug. Er zal best wel vraag wezen naar zulke technische informatie.

DE VROUW IN DE AUTO NAAST ME

Nou moet je overigens niet denken, dat iedereen zich in de file kapot zit te vervelen. De meeste mensen amuseren zich best. Om te beginnen zijn er de radio en cassettes of cd. Dan het leeswerk: de krant, het boek, het rapport. Mannen scheren zich, vrouwen maken zich op of doen hun nagels. Er wordt getypt op de schootcomputer. En niet te vergeten mobiel gebeld. Laatst zit er een vent schuin voor me op internet met porno - allerlei roze vrouwenvormen op het schermpje. Jammer, het was te ver weg om mee te genieten. Ik wil maar zeggen, iedereen heeft zo z'n eigen creatieve oplossing voor het fileprobleem.

Okee, ik zal je vertellen over die ene keer, toen ik weer rond half acht voor Schiphol in de file

vastliep. Op de rechterstrook. Ik leg de ROSIE op de stoel naast me en de kleenex er naast, want ik wil geen stijfsel op de voorruit en op het dashboard al helemaal niet - wie weet krijg je dan kortsluiting in de bedrading. Ik begin met mezelf te spelen. Maar het is stoppen en een eindje optrekken, even staan en weer langzaam rijden. Zo'n halve file, weetjewel, geen vlees en geen vis. Dus het serieuze rukwerk komt er niet van - in mijn volgende wagen neem ik een automatische versnelling, dan heb ik de rechterhand vrij voor mijn eigen pook.
Op een gegeven moment kijk ik opzij. Er staat een vrouw naast me in een Fiat Brava. Een mooi profiel met lang, donker haar. Ze draait haar hoofd naar me toe en we kijken elkaar aan... en er gebeurt wat. Ze lijkt verdomd nog toe als twee druppels water op Ella, het buurmeisje in de ROSIE dat met haar kutje open naast me ligt te wachten. Ik kan haar ogen niet loslaten en zij blijft me ook aanstaren. Heel indringend. We geilen op elkaar, daar *zweer* ik op. Geen van tweeën merken we dat de file weer rijdt. Pas als de auto's achter ons ongeduldig toeteren reageren we. Haar strook gaat iets harder en ik raak haar kwijt. Hopeloos, inhalen kan niet meer. Shit, en van afrukken kan ook niks meer komen, al zie ik steeds haar prachtige reebruine ogen voor me en die mond met volle, rode lippen. Ahh, *sodejens*, als die zich om mijn pik sluiten... en me afzuigen... als zij zich wentelt van genot onder mijn woeste stoten... Ik zie haar naakte lichaam voor me bewegen of ik het kan aanraken... Plotseling wordt er hard geremd. Op het nippertje kan ik een aanrijding voorkomen.

En dan heb ik dikke mazzel. De brug over de ringvaart is omhoog en er staat kilometers wegverkeer voor te walmen. Ik laat de wagen uitrijden en laat ik nou stoppen naast haar Fiat! Een speld in een hooiberg, hoe bestaat het in godesnaam. Ella zit de krant te lezen, zodat ik haar ongemerkt kan bespieden. Ik zie alleen haar gezicht en schouder, maar fantaseer de rest van haar lichaam erbij. Het strakke lichaam met de zware tiet, het smalle midddeltje en de lange benen van Ella, het *Buurmeisje van de Maand*. Naakt, zoals zij. In een pose om mannen gek te maken. Ik slik van opwinding, grijp mijn pik stevig beet en ruk wat ik kan. Maar het lukt niet, het orgasme blijft weg. Ik kom tot bezinning. Mijn pik weet het beter dan ik. Heel verstandig van hem. Hij wil maar één ding: zich begraven in het lichaam van de vrouw in de auto naast me.

MIJN MOEDER HEEFT ME GEWAARSCHUWD

Dus moet ik iets doen. Maar wat is *wijsheid*? Mijn buurvrouw op het asfalt weet wie ik ben. Kan onmogelijk anders na ons intense oogcontact bij Schiphol. Ze heeft gemerkt dat ik op val. Maar hoever wil ze gaan? Kom Bram, kop op, spreek ik mezelf moed in. Nooit geschoten is altijd mis. Het gaat tussen jou en haar. Zegt ze nee, dan niet getreurd - de helft van de wereldbevolking bestaat nog steeds uit vrouwen. Ik haal diep adem en druk op de toeter. Bescheiden, niet opdringerig. Ze kijkt opzij. Neutraal. Dan herkent ze me en ik zie haar denken - hee, daar heb je die vent van zonet weer. Dat is ook toevallig. Wat zou die willen? Ik schrijf met m'n vinger een woord op de ruit. ESSO, het benzinestation net over de brug. Maar in m'n zenuwen doe ik het verkeerd, want het moet in spiegelschrift. Mijn essen worden heel raar. Onleesbaar. Ze kijkt gepuzzeld. Haalt haar schouders op. Ik doe het over. Ze kijkt nog steeds of ze er *nada* van snapt. Ik krijg het er warm van. Misschien weet ze niet dat we zo langs een Essostation komen. Niks forens, rijdt voor de eerste keer van haar leven op de A 44, waarom niet. Oho, dat moet Bram weer overkomen. Zal ik uitstappen om haar te benaderen? Op dat moment gaat het rijden en moeten we mee. Het verkeer is een dictator.

Ik sprint weg, snij haar rakelings en zit voor haar op haar rijstrook. Wijs naar rechts, wijs dringend met mijn hand naar rechts. Of er iets met haar wagen is, bijvoorbeeld. Iets ergs, dat ze voor de veiligheid van de weg afmoet. Ze trapt er in. Als ik met gierende banden op het parkeerstukje van de Esso stilsta, zet ze haar Brava braaf achter mijn Golf neer.
Ik rits mijn gulp haastig dicht, stap uit en loop naar haar raam. Zie eindelijk wat ze aan heeft: een grijs scheerwollen mantelpakje met het rokje halverwege de dij. Ik neem haar gladde benen in me op, die ze iets uit elkaar houdt, zodat het welgevormde dijvlees haar rokje aanspant. Ze draait het raampje open. 'Ja? Waar is de brand? Ik ben al laat!'
Kouwe douche dus. Tante Ella snapt er niets van.

ze wipte me zo snaarstrak

ROSIE ADVERTENTIE LIJN

BEPAAL MET JE TOETSEN OP JE TELEFOONTOESTEL JE KEUZE UIT : CLUBS, ESCORT OF PRIVE. HEB JE DAT GEDAAN MAAK DAN JE KEUZE UIT: BLANK OF EXOTISCH EN VERVOLGENS UIT SLANK, MOLLIG OF ZELFS LEKKER DIK.

0906-50.20.258

IS JE KEUZE GEMAAKT DAN KRIJG JE ALLE OPROEPEN TE HOREN DIE BEANTWOORDEN AAN JOUW SMAAK. HEB JE ER EEN GEVONDEN, DAN OPENEN WIJ EEN BOXNUMMER VOOR JE EN KAN JE DIRECT JE BOODSCHAP INSPREKEN.

STUDENTES BIJVERDIENSTELIJN

STUDENTES DIE OP ZOEK ZIJN NAAR WERK TEGEN EEN GERINGE VERGOEDING

0906-50.20.257

DOE MEE EN WIN EEN WIP

MAAK JE KEUS UIT EEN 30-TAL DAMES DIE ZICH AAN JE VOORSTELLEN. TOETS DAN HET KEUZENUMMER EN DE BETREFFENDE DAME STELT JE EEN AANTAL VRAGEN. HEB JE ALLE 6 DE VRAGEN JUIST BEANTWOORDT, DAN HEB JE EEN GRATIS WIP MET DEZE DAME GEWONNEN. ZE GEEFT JE NU EEN GEHEIME CODE, NOTEER DEZE CODE. BEL VERVOLGENS TIJDENS KANTOOR-UREN 0900-82.70.824 (20CPM) GEEF HET KEUZENUMMER EN JE GEHEIME CODE, ER KAN NU EEN AFSPRAAK WORDEN GEMAAKT MET DE BETREFFENDE DAME.

0906-50.20.223

PARTNER·SEX·VERGELIJK

BEANTWOORD DE VRAGEN DIE ONZE VOICE-COMPUTER JE STELT EN WIJ VERBINDEN JE DIREKT LIVE DOOR MET DE DAME WAARNAAR JIJ OP ZOEK BENT REEDS HONDERDEN ZOCHTEN EN VONDEN HIER DE JUISTE PARTNER.

0906-50.202.70

ROSIE·DOORSCHAKEL·LIJN

SCHAKEL JEZELF DOOR MET DE HEETSTE MEISJES DOOR HEEL NEDERLAND!!

0906-50.20.265

ZE ZITTEN GEWOON OP JE TE WACHTEN. LAAT JE EENS LEKKER VERWENNEN. LEKKER PRIVÉ, ALLEEN VOOR JOU.

ROSIE·THUIS·LIJN

ROSIE-MEIDEN DIE THUIS OP JE ZITTEN TE WACHTEN!

0906-50.20.285

MAAK JE KEUS UIT EEN GROOT AANTAL HETE, GEILE ROSIE-MEIDEN. DRUK OP DE 3 EN JE WORDT DIREKT DOORGESCHAKELD NAAR HAAR PRIVÉ-ADRES. WAAR WACHT JE OP... MAAK 'N AFSPRAAK BIJ HAAR THUIS.

ROSIE'S·RIJPE DAMES

WIL JE LIVE MET EEN RIJPE VROUW DIE JE EENS LEKKER ORDINAIR VERWENT... BEL DAN

0906-50.20.227

105 cpm

mijn kostbare klodders dropen van haar af

Ik leun voorover en leg mijn handen vertrouwelijk op haar deurkozijn. 'Hee, ik ben Bram. Sorry, maar heet je toevallig Ella?'
'Nee, waarom denk je dat?'
'Je lijkt ontzettend op een vriendin van me. Fantastisch mooie vrouw.'
'Dus je bent niet van de politie? Ze rijden tegenwoordig rond in burger en ik dacht, misschien doe ik iets fout...'
Ik moet lachen. 'Nee hoor, maar we keken elkaar bij Schiphol aan en ik was zo blij dat ik je terugzag.'
Ik kijk haar diep in de ogen en zij slaat haar blik niet neer. Nu moet ze aanvoelen wat ik wil.
'Ga je mee?' Het komt er van de zenuwen schor uit en ik schraap m'n keel. 'Heb je een beetje tijd? Drinken we koffie in het motel verderop.' Zo, het is gezegd. Nu is het erop of eronder.
Ze denkt er even over na. 'Mmm, eigenlijk niet, nouja, ik kan de eerste afspraak afzeggen. Voor deze ene keer dan, als je maar niet denkt dat ik dit vaker doe. Wat schreef je toch op de ruit? Ik kon het niet lezen. Koffie soms?' Ze lacht. 'Mijn moeder heeft me altijd gewaarschuwd voor heren als jij.'

OVER MIJN STIJVE PAAL TILLEN

Drie minuten later draaien we de parkeerplaats van Motel Sassenheim op. Ideaal gelegen voor verboden sex.
Ze zegt: 'Luister 'ns, we slaan de koffie maar over, ik zit echt krap in de tijd. Ik blijf wel even in de auto terwijl je 'n kamer neemt. Enne, hoe noemde je me ook alweer? Ella, geloof ik. Laten we dat maar zo houden.'
Juist, Bram. De boodschap is duidelijk. Ze is in voor een snel nummer en je hoeft niet te weten wie ze is. Anonieme forenzensex wil ze. Mij best hoor, prima zelfs, een *one morning stand*, haha.
Het meisje aan de balie vraagt of ik wil ontbijten. Nee? Graag vooruit afrekenen dan. De kamer heeft een badkamer met douche en ligbad, een dubbel bed, een telvisie, twee leunstoeltjes en uitzicht op de autosnelweg. Het verkeer stroomt vlot door.
Ella wil even haar centrale bellen. 'Ja, met mij. Mijn eerste afspraak, die haal ik niet. Er is onderweg iets gebeurd, ik sta muurvast. Kan er iemand anders heen? Monica bijvoorbeeld?'

We kijken elkaar weer aan. Hongerig. Onze blikken kleven aan elkaar. Ik maak een paar stappen naar haar toe en ontdoe haar van haar blazertje. In de bloes tekenen haar tieten zich af. Ik neem een borst in de hand. Week en vol. Ze maakt zelf de knoopjes los, ritst het rokje open en trekt het over haar heupen. Staat in haar negligé.
'Vooruit, brutale Brammetje, aan het werk,' zegt ze en slaat haar poezele armen om mijn nek. 'We moeten de tijd goed gebruiken.'
Ik dring mijn tong diep in haar open mond. Betast haar verhemelte. Zuig haar spuug op en slik het door. Laat m'n hand langs haar ruggegraat naar beneden glijden tot in de warme reet. Grijp een stevig bevleesde bil beet en sluit die in mijn begerige hand. Ella zucht van heerlijkheid en dringt haar onderlichaam tegen het mijne. Legt haar schaamheuvel op mijn zaakje en stoot die omhoog. Keer op keer, tot ik kreun dat ik het niet meer uithou. Ik ruk me los en gooi alles uit. Zij staat toe te kijken met de handen in de zij. Fluit even als ik mijn onderbroek over de heup laat glijden. Ik moet hem over mijn stijve paal tillen.

NEUKT ALLE DUIVELS UIT DE HEL

Dan trekt ze haar schaamlippen open en onthult haar gleuf. Net als Ella van de ROSIE. Tegelijkertijd grijpen we toe. Zij omvat mijn pik en ik boor mijn wijsvinger in haar kut. Zij schuift haar vuist naar voren, zodat mijn eikel blootkomt. Ik keer mijn vinger om en druk hem diep in haar vlees. We masturberen elkaar met lange halen. In hetzelfde ritme. Zij kijkt naar de schuddende pik in haar hand, ik naar mijn steeds weer verdwijnende vinger, die glibberig vochtig wordt. We zeggen geen woord - goede sex vraagt concentratie. Plotseling doet ze iets onverwachts. Laat haar handvat los en pakt haar telefoon. Toetst een nummer in. Ik blijf in haar bezig. Kijk haar vragend aan. Zij ontfermt zich weer over mijn pik.
Er wordt aan de andere kant opgenomen.
Ella zegt met een lief stemmetje: 'Hallo, met mij. Waar zit je ergens?... Oh, *sta* je, bij Utrecht. Daar is altijd file, hè. Zeg, ik zal je iets vertellen. Ik sta ook, driehoog in Sassenheim, je weet wel. Met ene Bram.' Ze geeft me een vette knipoog. Luistert. 'Ja precies, alle twee. Wat zeg je? Wil je hem aan de lijn? Kweenie of dat kan. Ik zal het vragen, hij is nogal druk bezig... met wie? Alleen met mij, ja, suffie, wat dacht je dan, met een harem soms?'
Ze steekt me de telefoon toe en kijkt me een ▪

beetje smekend aan. 'Dennis, mijn vriend wou je graag even spreken. Doe het maar, voor mij.'
Ik ben te verbaasd om te weigeren.
'Hee, makker,' hoor ik, 'zeg 's, ga je lekker met dat sletje van mij? Heb je haar al gepenetreerd? Wil je een tip van een kenner? Haar Grieks is goed, maar haar Frans nog beter. Haar specialiteit, haha. Vertel me nou 's uitgebreid wat je met haar doet. Dat ik meegeniet. Kijk, ik sta hier maar te staan tussen al dat blik.'

Ja, daar kan ik inkomen. En ik mag wel wat terugdoen voor het lenen van zijn kutje. Ik verdubbel mijn tempo in Ella's vlees en zij knijpt mijn vinger af, zo hard ze kan, terwijl ze me aftrekt of haar leven ervan afhangt.
'Nou Dennis, we masturberen, net mee begonnen. We staan tegenover elkaar en zij doet mij en ik haar. Ik zit op haar g-plek, dat voel ik, ze kronkelt als een slang om mijn vinger. Ik denk dat ze gauw gaat komen. Wil je haar horen?'
'Wacht even, dat ik mijn pik eruit vis... Verdomme, wat word ik daar apegeil van... dus jij neukt haar met één vingertje... doe er twee in, of drie, daar is ze aan gewend... enne, hou je eigen in zolang je kunt. Heb je haar al gebeft? Veel voorspel geven, dat windt haar mooi op. Neukt ze alle duivels uit de hel.'

HET FORENZENSLETJE ZIT ER NOOIT IN

Dennis klonk heel overtuigend en ik besloot zijn raad op te volgen. Het blijft altijd een avontuur, de eerste keer vrijen, dus de raad van een kenner mocht ik niet in de wind slaan. Ik knielde voor haar en stak haar de telefoon toe, want die kon ik nu even niet gebruiken. Haar lippen waren zo dik opgepompt dat de gleuf wijd open stond en ik er makkelijk bij kon. Ze drukte zich tegen mijn mond aan en ik likte gretig haar spleet. Greep haar met de ene hand bij een bil en betastte met de andere een been. De kuit stond strak gespannen. Ik zoog me vast op haar clit. Ze kreunde een tijdje hardop in de telefoon en begon toen te praten. 'Jaja, Dennis, ik vertel je wel wat hij doet. Dat wil je toch? Aahh... Dennis... oohh... hij doet me zo *lekker*... mmmm... ik kijk op hem neer, hij zit voor me op z'n knieën en hij beft me... jaahh Bram, zo doorgaan... hij is heel gespierd, een sportjongen, met prachtig lang haar, echt meidenhaar, om jaloers op te worden... en hij beft me zo *goed*... zo *strak*... oohh, wat word ik geil van die man. Jaah, steek je tong er maar in... neuken met je tong... drink van me... ik maak sap voor je... alle sap is voor jou... wat zeg je, Dennis? Kom je *klaar*? Ohgod jee, je komt echt klaar, ik hoor het... in de file... van mij, omdat ik vreemdga, me zomaar laat oppikken omdat ik jouw geile slet ben... ja, ruk maar door, de laatste druppel uit je pik... vannacht neuk ik *jou* weer, maar nu Bram. Sterke Bram met het meidenhaar die me beft... oohjaah... zo lekker... aahh..'

Zo praatte geile Ellaatje door, terwijl ik haar volijverig beminde. Ze was nu zo nat, dat het sap langs haar dijen stroomde. Ik liet mijn handen langs haar lichaam omhoogglijden en bewerkte haar tieten. Nam de tepels tussen mijn vingers en kneep, rolde en drukte. Zij had de telefoon neergelegd en woelde met haar handen door mijn haar, met het hoofd in de nek en de ogen dicht. Haar genot moest nu bijna ondragelijk zijn.
Maar ik had genoeg van het gekniel. Stond op, droeg haar naar het bed, ging er ruggelings op, legde haar op me en at verder van haar rijpe vrucht. Al gauw riep ze dat ze ik haar moest nemen, richtte zich op en bracht mijn pik bij zich in, boog zich toen achterover en wipte me zo snaarstrak dat ik het bij elke haal van genot uitschreeuwde. Maar ze wilde me niet laten finishen. Toen mijn orgasme opbruiste smoorde ze het door mijn zaadleider vlak onder de ballen af te knijpen. We leefden ons uit in korte, heftige standjes. Vaginaal, anaal en oraal. Maar steeds stopte ze precies voor mijn *moment suprème*. Waarbij de kleine heks mijn buizenstelsel telkens zo geraffineerd dichtdrukte dat het sperma wegzakte. Het lijkt pervers, maar ze wist wat ze deed. Eindelijk ontkutte ze zich, gooide zich op de rug op bed, riep 'ik wil het zien vliegen', ranselde haar clit razendsnel met de ene hand en bracht mij met de andere tot een *afgrijselijk* geil orgasme. Door de opgekropte spanning duurde het dubbellang. En terwijl mijn kostbare klodders van haar gezicht en borsten afdropen, barstte haar eigen climax los.

Vijf minuten later scheurde ze voor me de parkeerplaats af en verdween onmiddellijk op de linkerrijstrook van de A 44 uit het gezicht. Sinsdien kijk ik iedere dag uit, maar wat wil je, met honderduizend auto's op de weg. Ella, het forenzensletje zit er nooit in.

STORIES

HONDERDEN
GEILE VERHALEN
ONDER ÉÉN
NUMMER

0906-50.20.232

BIJZONDERE PERVERSE WENSEN?

LAAT HET WETEN. SPREEK GRATIS IN OP 020-20.14.113 EN VERTEL WAT JE ZOEKT, ZONDER TABOES. DE MEEST PERVERSE, EXTREME VORMEN VAN SEX KUNT U HIER KWIJT. ANONIEM EN DISCREET!
ONZE COMPUTER ZOEKT EN VINDT DE MOGELIJKHEID OM UW WENS UIT TE LATEN KOMEN. SNEL, SAFE EN DISCREET VIA ONS DOORSCHAKEL-SYSTEEM.

HEEL SNEL JE BI-VRIEND(IN), STEL OF MAN VOOR ONGEREMDE SEX?

SPREEK DAN NU GRATIS JE ADVERTENTIE-TEKST IN OP **020-20 .14.177** EN LAAT JE DIREKT, DISCREET EN ANONIEM DOORSCHAKELEN. SNELLER BESTAAT NIET!

ADVERTENTIE REGELS

ADVERTENTIE TARIEVEN

Eén advertentie van 'n (echt) paar met 'n **naakt** kleurenfoto van de vrouw is tot f 10,- **gratis** mits de foto van **goede kwaliteit** en de foto **niet kleiner** dan 6x6 cm is. Ga s.v.p. **niet zelf knippen,** maar laat even weten dat je niet herkend wilt worden.
De overige (dus niet commerciële) advertenties kosten f 10,- voor de eerste 2 regels, daarna f 10,- extra per 3 volgende regels.
Het bedrag vooruit storten op giro 17.56.192 t.n.v. R.V.P. benelux bv, met duidelijke vermelding van je naam en adres.
Als je de tekst van je advertentie **VET GEDRUKT + in KLEUR** wilt hebben dan kost dat slechts f 10,- extra.
Voor commerciële advertenties (als je ergens geld voor vraagt) gelden andere tarieven.
Prijsopgaaf via telefoon: 010 - 437.38.93

HOE KRIJG JE JE FOTO TERUG?

*Doe bij je advertentie een lege envelop met daarop je eigen naam en adres.
Frankeer de envelop (NIET VERGETEN) en wij sturen de foto na gebruik retour.
Als je van tevoren wilt weten in welke ROSIE je advertentie (zonder foto) geplaatst zal worden, dan moet je hetzelfde doen als beschreven onder *
Niet opgevraagde foto's worden binnen 2 maanden vernietigd

HOE REAGEER JE OP EEN ADVERTENTIE

1. Doe je reaktie in één kleine blanko envelop en plak deze dicht!!!
2. Op de voorzijde **rechtsboven** (!) alleen het advertentie nummer van de betreffende advertentie zetten.
3. Doe deze, met **TWEE** losse postzegels per brief, in een andere, grotere envelop.
4. Meerdere brieven op advertenties in ÉÉN envelop aan ons toezenden s.v.p.

Als je je brief met spoed (dezelfde dag dat de brief bij ons aankomt) doorgezonden wilt hebben naar de adverteerder/ster schrijf dan behalve het adv. nummer ook spoed op die envelop en sluit f 10,- bij per door te sturen brief.
(Geen spoed, niets op de aan ons gerichte envelop vermelden s.v.p..!)

5. Dichtplakken, genoeg postzegels erop!

Zenden aan: POSTBUS 10055 - 3004 AB ROTTERDAM

HOE LANG KUN JE REAGEREN

Hoe lang kun je reageren op een advertentie: het lopende nummer en maximaal twee nummers terug.

DE ROSIE REAGEER DIREKT LIJN 0906 - 9651

Voor nog sneller en direkter kontakt.
Vul je pincode in en je krijgt automatisch bericht in welke ROSIE je advertentie staat + adv. nummer.

MAXIME'S

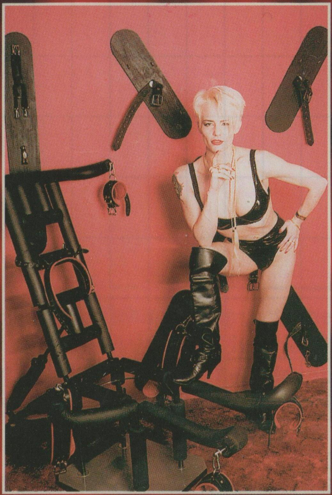

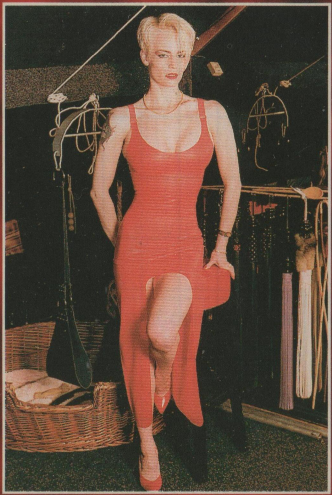

Sinds januari 1997 heeft **MAXIME** zich permanent gevestigd in **AMSTERDAM**-Osdorp.
Ze is gevestigd op 15 minuten afstand van SCHIPHOL en 5 minuten van de ringweg A 10. Zeer bereikbaar voor zowel haar nationale als internationale cliënten.
Met ruime vrije parkeergelegenheid en onopvallende entree biedt **MAXIME** u een discrete vervulling van iedere gangbare SM-fantasie.
In de studio bevinden zich 3 verschillende ruimtes en een aparte ontvangstruimte met bar. De ruimtes waar uw fantasieën werkelijkheid kunnen worden.
De bar wordt gebruikt voor de nodige versnaperingen en de bespreking van uw fantasie. Deze ruimte wordt niet gebruikt voor meerdere personen tegelijk aangezien discretie hoog in het vaandel staat.

Ze werkt alleen op afspraak, van 14.00 tot 22.00 uur maandag t/m vrijdag.
Tel.nr. 020-6100267.

ADVERTENTIE OPDRACHT

13 vakjes gratis voor eigen / dichtsbijzijnde woonplaats. Géén provincies!

10

+10

+10

Wij zouden het op prijs stellen als je je advertentie op bovenstaande bon invult.
In ieder hokje 1 letter. Voor elke komma, punt of woordspatie geldt ook 1 hokje.
De eerste 2 regels kosten f 10,- (200 Bfrs). Voor iedere 3 volgende regels of gedeelten hiervan f 10,- (200 Bfrs) extra. Je kunt het bedrag zelf uitrekenen.

VET + KLEUR f 10,- EXTRA

Stuur de reakties s.v.p. door naar het onderstaande adres:

NAAM: ______

ADRES: ______

P.C. ______ - ____ PLAATS: ______

TEL.: ______ LAND: ______

Uw E-mail adres: ______

(Echt)paar of vrouw met postbus ook huisadres kenbaar maken.

Vul hier je zelf gekozen PIN-code in:

- ☐ *één* adv. van (echt)paar met kleuren **NAAKT** foto van vrouw t/m f 10,- GRATIS.
- ☐ ik sluit het bedrag bij d.m.v. geld (aantekenen) bank-/girocheque
- ☐ ik heb het bedrag zelf al overgemaakt op giro 17.56.192.
- ☐ ik wacht op jullie acceptgiro (f 3,50 extra voor adm./portokosten)

DE ENIGE ECHTE!

Nederlandse

KONTAKTADVERTENTIES

54001- omg. Nijmegen - Stel, 27-28 jr., z.k.m. idem tot 35 jr., voor geile vriendschap met trio, partnerruil etc. in 1 kamer. Brief met foto en telnr. is antwoord. zie foto

54002- omg. Boxmeer - Let op dit is 100% eerlijk en zeker iets voor jou. Ik ben geb. zakenman van 53 jr., en zoek een vlotte vrouw of stel die mij wat liefde en warmte kan geven en een erotisch kontakt, als het klikt wil ik je graag helpen. Brief onder nr. of via de REAGEER-DIRECT-LIJN...0906.9651

VERGEET NIET BIJ ELKE DOOR TE STUREN BRIEF 2 POSTZEGELS VAN F 0,80 CENT BIJ TE SLUITEN.

54003- Eindhoven - Stel, 40 en 37 jr., z.k.m. leuk en geil stel voor erotische avonden, vrouw 100% bi is must, voor vrouw / vrouw en partnerruil. Brief onder nr. of via de REAGEER-DIRECT-LIJN...0906.9651 zie foto

54004- Den Bosch - Knappe bi boy, 30 jr., z.k.m. stel voor vriendschap en geile trio's. Brief onder nr. of via de REAGEER-DIRECT-LIJN...0906.9651

VERGEET NIET BIJ ELKE DOOR TE STUREN BRIEF 2 POSTZEGELS VAN F 0,80 CENT BIJ TE SLUITEN.

54005- Eindhoven - Stel, 25 jr., z.k.m. stel voor trio en partnerruil. Brief met foto en tel.nr. zie foto

54006- Echt - Heer, 36 jr. en met nivo, z.k.m. vlotte en lieve vriendin.

54007- Utrecht - Stel, 40 en 42 jr., zij bi, z.k.m. idem stel of bi meid. zie foto

54008- Weert - Stel, 40 jr., gepierced z.k.m. paar voor partnerruil en vriendschap.

54009- Breda/Rotterdam - Leuke, lieve en zeer geile dominerende man, 47 jr. z.k.m. echtpaar met bijvoorkeur onderdanige vrouw, sexy kleding, hoerig en uitdagend. Ik kan ontvangen. Hygiëne, discretie en enig nivo spreekt vanzelf. Brief onder nr. of via de REAGEER-DIRECT-LIJN...0906.9651 zie foto

54010- omg. Tilburg - Ongebonden man, 44 jr., biedt slanke studente gratis gemeubileerde woonruimte aan in ruil voor sex. Brief met foto is altijd antwoord. Kom op meisjes dit is jullie kans. Brief onder nr. of via de REAGEER-DIRECT-LIJN...0906.9651

54011- Eindhoven - Jong en slank stel z.k.m. meisje voor trio (safe). Brief onder nr. of via de REAGEER-DIRECT-LIJN...0906.9651 zie foto

54012- Utrecht/'t Gooi - Knappe bi boy, 28 jr., z.k.m. boys tot 23 jr., voor sex.

54013- Emmeloord - Wij zoeken vrienden om ook sex mee te beleven. Wij zijn 40 en 43 jr. Brief onder nr. of via de REAGEER-DIRECT-LIJN...0906.9651 zie foto

54014- Veenendaal - Leuke jongeman z.k.m. moeder en dochter voor sexkontakt. Brief onder nr. of via de REAGEER-DIRECT-LIJN...0906.9651

54015- Rotterdam - Slanke man (38 jr.) zoekt sex met alleenstaande vrouw. (45 tot 60 jr.) zie foto

54016- Almelo - Jongeman zoekt vrouw van 40 tot 65 jr., met grote borsten is een must.

54017- omg. Nijmegen - Stel, 34 en 36 jr., z.k.m. idem voor vriendschap, sex en partnerruil. discretie en hygiëne gevraagd en geboden. Brief met foto en o.e.r. zie foto

54018- Arnhem - Man, 36 jr., zoekt vrouw voor heerlijke sex.

54019- Geleen - Stel, jong en van goed nivo, z.k.m idem stel voor partnerruil, vriendschap, sauna en vakantie. Brief met foto o.e.r. Diskreet. zie foto

54020- Castricum - Leuke jongen, 25 jaar, z.k.m vrouw of stel voor geile sex. Stel met bi man geen probleem. discretie geboden en gevraagd. Brief onder nr. of via de REAGEER-DIRECT-LIJN...0906.9651

54021- Amsterdam - Mooie slanke vrouw, 25 jr., zoekt suikeroompje die het spaarpotje opvult. Voor sex 100% eerlijk. zie foto

54022- Maastricht - Jongeman, 38 jr., zoekt ruimdenkende ouders.

54023- omg. Rotterdam - Surinaamse leuke en slanke jongeman, 34 jr., zeer geil zoekt een Hollandse vrouw voor sex en vriendschap. Ik ben dol op blondines en houd van langdurig beffen. Stel mag ook reageren om samen en / of alleen de vrouw te verwennen. zie foto

54024- Rotterdam - Geile jongen, 28 jr., zoekt geile vrouwen voor ongeremde sexkontakten. Kan verplaatsen en ontvangen.

54025- Groningen - Geile jongen, 30 jr., en onervaren, zoekt een vrouw voor sexles, voor mij is dit de eerste keer. zie foto

54026- omg. Breda - In welke frisse meid kan ik (30 jr, nivo), m'n tong, penis en geile fantasieën kwijt. Bel me. Stel ook leuk. Brief onder nr. of via de REAGEER-DIRECT-LIJN...0906.9651

54028- Apeldoorn - Slanke man, 50 jr., z.k.m. slanke vrouw die ik mag bekijken en beffen.

54029- Tilburg/Den Bosch - Wij z.k.m. een geil stel die de tijd nemen voor een romantisch samen zijn, lol maken 1e plaats voor lange tijd. zie foto

54030- Deventer - Geile jongen, 33 jr., blond, blauwe ogen, 1m83 en geschoren z.k.m. meisje, vrouw of stel voor sexrelatie of eenmalig sexafspraak. Brief, liefst met foto, is altijd antwoord. Brief onder nr. of via de REAGEER-DIRECT-LIJN...0906.9651

54031- Rotterdam - Leuke jongman, 29 jr., z.k.m. geile (huis)vrouw die zich overdag vervelen. Met fantasie tot 45 jr., gebonden geen bezwaar. Foto met telnr. Brief onder nr. of via de REAGEER-DIRECT-LIJN...0906.9651 zie foto

54032- Utrecht - Twee leuke bi vrienden 23 en 28 jr., zoeken twee leuke bi-vriendinnen voor vriendschap, uitgaan en als het klikt evt. sex. Brief onder nr. of via de REAGEER-DIRECT-LIJN...0906.9651

54033- omg. Rotterdam - Gezellige vent, 40+, zoekt vrouw voor leuke langdurige sexrelatie. Kan ontvangen en verplaatsen. Brieven altijd antwoord. zie foto

54034- omg. Eindhoven - Gediplomeerd ervaren masseur, zegt; Als je (saaie) leven aan iets nieuwe toe is, je aandacht, genegenheid, liefde (thuis) mist, probeer dan nu eens mijn erotische oosterse massages met professionele vibrator apparatuur tot extr. orgasme(s). Brief onder nr. of via de REAGEER-DIRECT-LIJN...0906.9651

54035- Eindhoven - 26 jarig, slank en geil bi-sexueel stel z.k.m. slanke goed uitziende mensen, m,v,st,tv met initiatief voor geile sexavonden. Trefwoorden: lak, leer, rubber, jointje, xtc, soft SM, kinky. Geen taboes. Brief met foto is antwoord. zie foto

54036- omg. Sittard - Welke jonge vrouw vindt het ook spannend om eens een keertje vreemd te gaan met leuke jongman, 40+. Wie durft!!!

54037- Rosendaal/Breda - Jong stel, 30 en 32 jr, zij bi z.k.m. stel voor vriendschap en sex zonder voll. partnerruil, wel sex met vier. Wij houden van lingerie, foto, sex op spannende plaatsen. discretie, hygiëne, enig nivo gevraagd en geboden. Reactie foto met zegel. zie foto

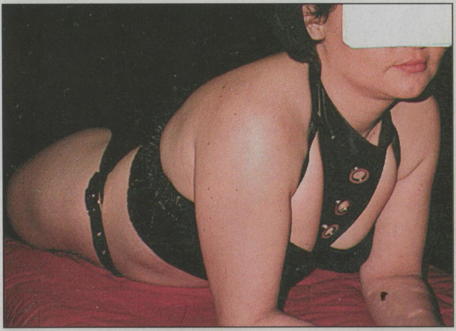

54038- Amsterdam - Travestie-sletje, lang, onbehaard, slank en hoerig zoekt (bi) vent die zijn vette paal laat afzuigen. Arabieren en Turken zeer welkom. Brief onder nr. of via de REAGEER-DIRECT-LIJN...0906.9651

54039- Groningen - Welke knappe niet rokende jongen, t/m 35 jr., wil sex met jong geil stel. o.a. likken en pijpen. Potent en flinke lul. Reactie met foto naakt en gezicht met telnr. voor snel antwoord zegel bijsl. Brief onder nr. of via de REAGEER-DIRECT-LIJN...0906.9651 zie foto

54040- Den Bosch - Zeer geil en taboeloos stel, begin 50 jr., doeners, z.k.m actief stel voor partnerruil, ook eerste avond al. Leeftijd e.d. onbelangrijk. Ouder stel welkom, evenals Belgische vrienden. Brief met foto van beiden, altijd antwoord.

54041- Arnhem/Ede - Knappe jongen, goed geschapen zoekt vrouw of vriendinnen voor langdurige ongeremde sex. zie foto

54042- Eindhoven - Jongen, (20 jr.) z.k.m. negerin. Leeftijd of uiterlijk onbelangrijk.

54043- Gorkum - Taboeloos stel, 48-45 jr., zoekt stel voor partnerruil zonder condoom. Doeners! Ook de eerste avond al. Leeftijd e.d. onbelangrijk. Brief met foto antwoord. zie foto

54044- Rotterdam - Jongman, zoekt vrouw, p.l.m. 40 jr., voor sexrelatie. Brief liefst met foto. Kusjes. Brief onder nr. of via de REAGEER-DIRECT-LIJN...0906.9651

54045- omg. Leiden - Stel, zij 38 jr., slank en aantrekkelijk zoekt goed geschapen man tot 40 jr., voor trio! Safe en geen bi. Brief met foto (o.e.r.) is antwoord. Brief onder nr. of via de REAGEER-DIRECT-LIJN...0906.9651 zie foto

54046- Groningen - Jongeman, 24 jr., bi? z.k.m. vrouw, stel of echtpaar voor ongeremde sex. ben voor veel in. leeftijd onbelangrijk. Brief met foto is altijd antwoord! Kom en reageer. Brief onder nr. of via de REAGEER-DIRECT-LIJN...0906.9651

54047- omg. Alkmaar - Leuk en heet stel, 24-36 jr., zij mooie bi meid, rubenstype, hij slank, 1m87, 90kg, 20cm, beide geschoren, zeer hygiënisch en diskreet, z.k.m. jong stel, leuke bi meid of zeer aantrekkelijke stijlvolle transseksueel met borsten. Huidkleur onbelangrijk, voor vriendschap en spannende erotische avonden. trefw: opwindende lingerie, uitdagende kleding, hapje, drankje, sigaret. Alles is mogelijk behalve extreme vormen van sex. Kunnen probleemloos ontvangen en verplaatsen. Overnachten is geen probleem. Als het klikt voor vast, de afstand is dan niet van belang. Nivo gevraagd en geboden. Voor ons de 1e keer. Brief onder nr. o.e.r. Brief onder nr. of via de REAGEER-DIRECT-LIJN...0906.9651 zie foto

HEEFT U EEN KONTAKT-ADVERTENTIE GEPLAATST EN U WILT DISCREET, DIRECT EN VOLLEDIG ANONIEM GEBELD WORDEN?

Toets dan 010-2946501 en schakel uw telefoon in (of uit) met behulp van uw advertentienr. en uw pincode. Wordt u gebeld door een kontaktzoekende, dan krijgt u eerst een mededeling te horen. U weet dan dat het geen 'bekende' is, maar een reaktie op uw kontakt-advertentie.

54048- Tilburg - Ongebonden jongeman, 23 jr., zoekt wilde vrouwen die mij de fijne kneepjes leren voor goede sex. Brief met foto is antwoord. Brief onder nr. of via de REAGEER-DIRECT-LIJN...0906.9651

54049- Nijmegen - Leuk slank stel, eind 30, rokers, zoekt idem voor leuke en erotische avonden, niet eenmalig. Brief onder nr. of via de REAGEER-DIRECT-LIJN...0906.9651 zie foto

54050- Venray - Pot. Hete knul, 39 jr., zoekt geil stel of meid van extreem horst plaats. Hete lul zoekt geile natte kut voor sex, sauna evt. parenclub, ik gespierd, jij jonger, slank. Alles mogelijk.

54052- Eindhoven - Man, 50 jr., z.k.m. geile vrouw of stel. Ik wil graag meewerken aan al u fantasieën, thuis of op locatie. Brief onder nr. of via de REAGEER-DIRECT-LIJN...0906.9651

54053- Breda - Leuk en geil stel z.k.m. dito voor fijne partnerruil. Tot ziens! zie foto

54054- Rotterdam - Symp. jongeman, 25 jr., z.k.m. lieve vrouw voor eerlijke sex, leeftijd en uiterlijk onbelangrijk. Hygiëne en discretie geeist en geboden.

54055- Amsterdam - Spontaan stel, zij 20 jr., hij 36 jr., zoekt wederzijdse vriendin voor trio, buitensex, foto / video, etc. Vriendschap, discretie, hygiëne en safe geboden en gevraagd. Wij kunnen ontvangen en verplaatsen. Brief met foto en o.e.r. Afstand geen bezwaar. zie foto

54056- omg. Deventer - Praatjes vullen geen gaatjes, ik wel! Zeer forse, gezonde baardman, 48 jr., hetero met standvastige / Harde megalul (19x7) en flitsende tong z.k.m. kinky, jong, gezond en diskreet (echt)paar houdend van langdurig ongeremd geilen, verwennen / verwend worden, sex experimenteren voor een langdurige trio relatie. Geen financiële bedoeling. Afstand max. 100 km. Brief liefst met foto (retour!) en altijd antwoord.

54057- omg. Breda - Wij, stel, 34 en 36 jr., z.k.m. ander stel voor vriendschap en sex. Safe, hygiëne en discretie is vanzelfsprekend. Reactie met foto en tel.nr. is altijd antwoord. zie foto

54058- Middelburg - Jongeman, 33 jr., z.k.m. vrouw of stel voor fijne sex. Ik ben voor veel in. Leeftijd en huidkleur onbelangrijk. Brief met foto. Brief onder nr. of via de REAGEER-DIRECT-LIJN...0906.9651

54059- Leeuwarden - Geile jongen, 20 jr., z.k.m. vrouwen voor geile sex. Leeftijd is onbelangrijk en ik kan ontvangen. Brief onder nr. of via de REAGEER-DIRECT-LIJN...0906.9651 zie foto

54060- omg. Kampen - Knappe, slanke en gebonden man, 26 jr., zoekt die ene charmante (gebonden?) vrouw voor fijne en ondeugende sexafspraakjes. Hetero stel met leuk voorstel is ook ok. Brief onder nr. of via de REAGEER-DIRECT-LIJN...0906.9651

54061- omg. Zwolle - Ik zoek 2 / 3 geile goeduitziende speelkamerraden met forse dikke pik, mijn hete man speelt mee. Brief met foto en zegel is antwoord. zie foto

54062- omg. Hengelo - Jong stel (23 jr.) zoekt voor hem een leuke en geile vrouw / stel voor ongeremde sex / trio. Verplaatsen is geen probleem. Foto o.e.r.

54063- Nijmegen - Geschoren stel, 22 en 28 jr., zij bi, zoekt jong stel voor erotische vriendschap met als het klikt partnerruil in 1 of 2 kamers. Houden van langdurig knuffelen en vrijen, naaktstrand, sauna, erotisch spel. zie foto

54064- omg. Haarlem - Bi jongman, 31 jr., zoekt dito of stel voor geile sex kontakt. Man bi gbbs.

54066- Alkmaar - Man, zoekt voor clubbezoek een vrouw. Sex niet noodzakelijk.

54067- Utrecht - Lijkt jullie het geil als zij voor hoertje speelt? Jongen, 25 jr., 1m97, wil jullie dan graag uitnodigen, hij mag alleen gluren door spion. Brief onder nr. of via de REAGEER-DIRECT-LIJN...0906.9651 zie foto

54068- Alkmaar - Ruimdenkend vrolijk stel, zoekt voor trio een geile vrouw. Doe ons een spannend voorstel, wij reageren op alle geile ideeën. Foto is antwoord.

54069- omg. Vlijmen/Tilburg - Zoeken jullie, net als wij een relatie waarin vriendschap en sex bij elkaar horen. Tot 50 jaar jong. zie foto

54070- omg. Hengelo - Graag meerdere orgasmes? Jongman, verwent je o.a. met langdurig likken van je kut met ... en ik z.k.m. vrouw , stel of 2 vriendinnen voor sex / trio (relatie). Evt. plasspelletjes. Brief met foto en zegel en o.e.r.

54071- Den bosch - Lief echtpaar, zij 45 jr., hij 52 jr., zoeken stel voor vriendschap en partnerruil in aparte kamers. liefst ongeveer zelfde leeftijd of ouder, wij houden van soft sex geen SM, wij zijn rokers en houden van lingerie en knuffelen. Geen man alleen. Brief onder nr. of via de REAGEER-DIRECT-LIJN...0906.9651 zie foto

54072- omg. Culemborg - Welke slanke geile meiden of stellen willen sex en / of filmopnames maken in showroom vol oude Amerikaanse wagens. Voorstellen met fotootje altijd Reactie. Geen financiële bedoeling. Wil wel kijken of meedoen.

54073- Rijswijk - Beschaafde man maar zeer knuffelgrage en geil beffende neukende man, is op zoek naar een lief ouder stel van 45 tot 75 jr., ik ben zelf 35 jr. Doel: vaste sexrelatie. Ik heb altijd zin en altijd geil zonder opdringerig te zijn. Alleen brief met foto zeker antwoord. zie foto

54074- omg. Culemborg - Aantrekkelijke zakenman, 35 jr., zoekt klein slank ondeugend meisje die zijn privé hoertje wil zijn. Financiële vergoeding geen probleem. Reactie met fotootje altijd antwoord. Prof. meisjes niet reageren s.v.p.

MENSEN ALS JULLIE JE EIGEN FOTO'S TERUG WILLEN HEBBEN, SLUIT DAN IN IEDER GEVAL EEN POSTZEGEL BIJ JE BRIEF, MAAR NOG NETTER IS, OM EEN AAN JEZELF GEADRESSEERDE ENVELOPPE (MET POSTZEGEL) BIJ JE BRIEF TE STOPPEN!!!

54075- Breda - Ik, 18 jr., zoek lullen voor mijn gaatjes. Naakt foto o.e.r. Brief onder nr. of via de REAGEER-DIRECT-LIJN...0906.9651 zie foto

54076- omg. Breda - Welk abs. gezond en betrouwbaar stel, vriest volle condooms meteen in voor bi man, 43 jr., die zichzelf wil insmeren met sperma. Ik geil ook op grote tieten, lingerie en golden shower. Ook ouder stel. discretie!

54077- omg. Harderwijk - Heet slank stel, 31 jr., zoekt stel, vrouw of man voor sex. Brief onder nr. of via de REAGEER-DIRECT-LIJN...0906.9651 zie foto

54078- omg. Den Haag - Slaaf, 51 jr., 1m68, beschikbaar voor perv. domina's. Hoofdzaak, face zitting, kro, (vooral) coprolagnie verering van vuile lingerie, billen spanking enz. Leeft. onbel. Kan ontv. geen fin. bed. Brief onder nr. of via de REAGEER-DIRECT-LIJN...0906.9651

54079- omg. Apeldoorn - Leuk en slank stel, 30 jr., zij bi z.k.m. idem voor partnerruil en sex. Brief onder nr. of via de REAGEER-DIRECT-LIJN...0906.9651 zie foto

54080- Tilburg - Geile bi jongen, 28 jr., is op zoek naar vrouw of stel voor geile sex, leeftijd onbelangrijk. Ook anaal vind ik lekker geil. Brief onder nr. of via de REAGEER-DIRECT-LIJN...0906.9651

54081- Assen - Jongman, 29 jr., zoekt vrouw of stel (liefst donker en volslank), voor hete sex. Uiterlijk of leeftijd onbelangrijk. Foto, kan ontvangen en verplaatsen. Brief onder nr. of via de REAGEER-DIRECT-LIJN...0906.9651 zie foto

54082- omg. Venlo - Jongman, 26 jr., vrijgezel, zoekt oudere vrouw p.l.m. 50 jr., voor sex, getrouwd geen probleem. Ben voor alles in. Afstand geen probleem. Brief met foto.

54083- Doetinchem - Stel, zoekt man of vrouw voor trio. Brief met foto en zegel antwoord. Brief onder nr. of via de REAGEER-DIRECT-LIJN...0906.9651 zie foto

54084- Rotterdam - Leuke knul, 34 jr., zoekt leuk stel of vrouw om leuke avonturen te beleven. Veel dingen bespreekbaar, geen SM. Liefst slank. Reageer snel voor een leuke date. Brief onder nr. of via de REAGEER-DIRECT-LIJN...0906.9651

54085- Lelystad - Stel, 38 jr., z.k.m. leuk stel voor gezellige avonden met partnerruil. Foto is antwoord. zie foto

54086- Amsterdam - Jongeman met humor, 28 jr., zoekt stel of geile meid, voor lol, sex, parenclub, naaktstrand etc. Trefw: respect, hygiëne en fun! Brief onder nr. of via de REAGEER-DIRECT-LIJN...0906.9651

54087- Nijmegen - Groepje sexliefhebbers zoekt uitbreiding met stel of vrouw. Wij, 35 en 48 jr., ook volslank is welkom! Veel mag niets moet. Leuk. Brief onder nr. of via de REAGEER-DIRECT-LIJN...0906.9651 zie foto

54088- Veldhoven - Man, 23 jr., zoekt hete meid tot 26 jr., met stevige dikke kont, mollig, niet te dik voor anale sex. Wil ook sex met pony of paard-merrie. Brief onder nr. of via de REAGEER-DIRECT-LIJN...0906.9651

54089- Amsterdam - Mooie donkere man, 31 jr., met dik besneden paal z.k.m. lief stel of vrouw, geen bi. Hygiëne en safe. Reactie met foto s.v.p. zie foto

54090- Hilversum/Amsterdam - Zeer aantrekkelijke gozer, met sportief lichaam, zoekt aantrekkelijke vrouw of 2 bi-vriendinnen voor spannende sexafspraken en vriendschap. Brief onder nr. of via de REAGEER-DIRECT-LIJN...0906.9651

54091- Zevenaar - Man, 38 jr., alleen, op zoek naar slanke dame tot 40 jr., voor sex. Brief onder nr. of via de REAGEER-DIRECT-LIJN...0906.9651 zie foto

54092- omg. Apeldoorn - Afgeknapt op relatie's, niet op sex! Ik jongeman, 25 jr., is daarom op zoek naar een dominantie en "open minded" vrouw voor lang en heerlijk speelplezier. Leeftijd en huidkleur onbelangrijk. Alles mag niets moet.

54093- Hoensbroek - Eerst onze eigen kutjes likken, dan onze ega's!! zie foto

54094- Maastricht - Man, 40 jr., aantrekkelijk, groot en fors verwent en masseert dames. Ook erotisch kontakt mogelijk. Echtpaar welkom. Alle leeftijden en geen financiële bedoelingen. Brief onder nr. of via de REAGEER-DIRECT-LIJN...0906.9651

54095- Rotterdam - Echtpaar, 50 jr., z.k.m. paar tot 50 jr., voor vriendschap en partnerruil in 1 kamer. zie foto

54096- Utrecht - Mollig echtpaar, 40+, z.k.m. stel om elkaar te verwennen.

54097- Rotterdam - Wij, leuk stel, 23 / 29 jr., z.k.m. een gezellige meid, die van spannende dingen houdt, zoals elkaar lekker, ongedwongen en teder te verwennen. Leuk stel, waarvan vrouw bi is mag ook reageren. Trefwoorden: spontaniteit, safe en hygiëne. Brief met (naakt)foto altijd antwoord. zie foto

54098- Apeldoorn - Man, 39 jr., z.k.m. hetero vrouw, om samen op advertentie's te reageren, andere geile voorstellen zijn ook zeer welkom.

54099- Lemmer - Geil stel, 40 jr., z.k.m. stel voor partnerruil en / of trio. zie foto

54100- IJsselstein - Welke representatieve vrouw (HBO opleiding) wil graag uitgenodigd worden door een representatieve heer, 35 jr., voor een langdurige relatie en te genieten van een erotische vakantie op Ibiza. Brief onder nr. of via de REAGEER-DIRECT-LIJN...0906.9651

54101- Almere - Stel, 42 jr., zij bi, z.k.m. stel, niet rokend, voor vriendschap, vr / vr primair en partnerruil (safe). Afstand geen bezwaar. Fun for two. Brief met foto en o.e.r. zie foto

54102- Hoorn - Sportmasseur voor diverse massages bij dames.

54103- omg. Amsterdam - Lekker geil stel, hij 27 jr., en hetero, zij 22 jr., en bi, z.k.m. idem stel voor spannende en hete sex afspraken. Reactie met foto is antwoord. Brief onder nr. of via de REAGEER-DIRECT-LIJN...0906.9651 zie foto

54104- omg. Groningen - Man (33 jr.) met uitstraling z.k.m. vrouw om naar een parenclub te gaan!! Foto?? mag. Brief onder nr. of via de REAGEER-DIRECT-LIJN...0906.9651

54105- omg. Amsterdam - Zoek jij, leuke bi meid een lekker stel? reageer dan snel! zie foto

54106- omg. Spijkenisse - Jongeman, 35 jr., z.k.m. oudere vrouw voor hete sexrelatie.

54107- omg. Vianen - Lief en goeduitziend stel, zij 36 jr., hij 38 jr., twee kinderen, z.k.m. stel / vrouw of man voor intieme avonden met fijne sex. Voor ons is het de eerste keer. Brief met foto altijd antwoord. Brief onder nr. of via de REAGEER-DIRECT-LIJN...0906.9651 zie foto

54108- omg. Zeist - Zakenman, geld teveel en sex te weinig z.k.m. maîtresse (18 tot 60 jr.) voor overdag.

54109- Hengelo - Jongeman zoekt uitbreiding van sexleven. Ik kan diskreet ontvangen. zie foto

54110- Amersfoort - Twee vrienden, 31 en 33 jr., knap, goed nivo, groot geschapen p.l.m. 40 cm samen z.k.m. alleenstaande dames, mollig, min. D cup voor duo, trio of sandwich. Foto met hoofd en borsten altijd antwoord. Niet in de weekenden. Geen mannen en we hebben geen financiële bedoelingen. Brief onder nr. of via de REAGEER-DIRECT-LIJN...0906.9651

54111- Groningen - Leuk stel, 26 en 33 jr., z.k.m. aantrekkelijk stel of bi vrouw voor spannende avonden. Nivo en hygiëne gewenst. Brief met foto van beiden (o.e.r.) altijd antwoord. zie foto

54112- Hoek van Holland - Leuke knul, 40+, zoekt, zonder dat mijn vrouw het mag weten, een avontuuradres in de buurt. Leeftijd onbelangrijk.

54113- Valkenburg - Als je mijn kutje komt likken dan mag je vriend neuken! zie foto

54114- omg. Den Bosch - Nagenoeg onervaren jongen z.k.m. vrouw (30 tot 45 jr.) om alle heerlijke dingen uit te proberen. Ik ben 22 jr., en kan verplaatsen. Brief met foto is altijd antwoord.

54115- Helmond/Eindhoven - Wij, jonger uitziend stel van 47 en 50 jr., waarvan vrouw bi gevoelens heeft, z.k.m. dito stel voor een leuke vriendschap en partnerruil. Bi vrouw alleen ook welkom. Brief met foto altijd antwoord. Deze advertentie is 100% serieus. Brief onder nr. of via de REAGEER-DIRECT-LIJN...0906.9651 zie foto

54116- omg. Den Bosch - Paar, 50 jr., z.k.m. spontaan paar. Voor ons is het de eerste keer. Vrouw liefst volslank. Brief met foto en altijd retour. Vriendschap voorop. partnerruil niet bi.

54117- Alphen ad Rijn - Wij, leuk stel, 38 en 36 jr., z.k.m. ander paar voor erotische avonden met partnerruil, clubbezoek en andere leuke dingen. Brief met foto en o.e.r. Brief onder nr. of via de REAGEER-DIRECT-LIJN...0906.9651 zie foto

54118- Alkmaar/Den Helder - Jongeman, 24 jr., z.k.m. dominante vrouw met grote borsten, voor sexspelletjes. Ik wil je lekker verwennen en likken. Brief met foto is antwoord.

54119- Heerlen/Venlo - Leuk en geil stel, 45+, z.k.m. dito paar of vrouw met nivo voor erotische vriendschap en fantasievolle sex met partnerruil of trio. Wij kunnen niet ontvangen. Brief met foto is antwoord. Brief onder nr. of via de REAGEER-DIRECT-LIJN...0906.9651 zie foto

54120- Breda - Gescheiden man, 52 jr., geschoren pik, z.k.m. geile vrouw of echtpaar om leuke geilen dingen te beleven. Ik ben voor veel in en ik kan ontvangen en verplaatsen. Brief met foto en voorstellen altijd antwoord. Brief onder nr. of via de REAGEER-DIRECT-LIJN...0906.9651

54121- Rotterdam - Wie komt er met mij spelen? zie foto

54122- Haarlem - Bi jongeman z.k.m. dito, stel of man voor sexervaring. Ik, 30 jr., gb. bs. Brief met foto en zegel. Brief onder nr. of via de REAGEER-DIRECT-LIJN...0906.9651

54123- Maastricht - Vrouw wil geile lullen afzuigen in auto. Brief met foto en zegel. zie foto

54124- Arnhem - Welke vrouw, leeftijd onbelangrijk, doet mij een voorstel op sexgebied? Ik ben 32 jr., en ben voor alles in. 100% eerlijk en diskreet. Vergoeding mogelijk.

54126- Zoetermeer - 100% bi jongen, 35 jr., liefhebber van (buiten)sex, zou graag vrouwen / stellen ontmoeten die ook van sex houden met z'n drieën (of meer). Foto hoeft niet, aan een afspraak heb ik meer. Brief onder nr. of via de REAGEER-DIRECT-LIJN...0906.9651

54128- Duitsland - Junger mann aus Deutschland sucht T-sex freunde. Fickemdabi video, perv, kvuns.

54129- Tilburg - Ik zoek een leuke bi man om samen met mijn man te verwennen. Brief onder nr. of via de REAGEER-DIRECT-LIJN...0906.9651 zie foto

54130- Amersfoort - Leuke en knappe vent z.k.m. een vrouwelijke vrouw voor sex en zo beter van elkaar te worden p.l.m. 18 tot en met 35 jr. Brief met naaktfoto.

54131- omg. Amsterdam - Stel, 40+ z.k.m. mollige bi meid voor hete uren! zie foto

54132- omg. Winschoten - 25 stellen zoeken leuke stellen voor sexclub, bi zijn en een knap uiterlijk hebben. Brief onder nr. of via de REAGEER-DIRECT-LIJN...0906.9651

54133- Tilburg - Stel, 33 en 35 jr., z.k.m. stel die net als wij bi zijn. Brief onder nr. of via de REAGEER-DIRECT-LIJN...0906.9651 zie foto

54134- omg. Purmerend - Leuke man, 45 jr., zoekt een leuk (echt)paar, ik ben hetero. Kan verplaatsen en ontvangen. Ik zoek een blijvend kontakt. discretie gewenst en geboden. Alle reacties worden diskreet beantwoord. Afstand p.l.m. 90km.

54135- Leiden - Slank en geil stel z.k.m. ander paar voor sexy avonden met partnerruil, of leuke en groot geschapen man voor trio. Brief met foto en o.e.r. zie foto

54136- Coevorden - Romantischer mann, 49, zkt liebe dame, oder paar.

54137- Roermond - Stel, 33 en 37 jr., vrouw bi, z.k.m. idem, maar geen volledige partnerruil. Vrouw ook welkom. Brief onder nr. of via de REAGEER-DIRECT-LIJN...0906.9651 zie foto

54138- Weert/Sittard - Echtpaar, p.l.m. 50 jr., hetero en met nivo, z,k,m, stel dat langdurige vriendschap evenzeer op prijs stelt als sex. Brieven met foto e.o.r.

54139- Middelharnis - Slank, spontaan en eerlijk stel, 32 jr., zoekt voor erotiek en spannende sex een leuke bi vrouw, leeftijd tot 55 jr. Al je fantasieën zijn bespreekbaar. discretie is vanzelfsprekend. Reactie met foto, hoeft niet naakt, is altijd antwoord. zie foto

54140- stad Groningen - Blonde jongeman, snor, blauwe ogen, bi z.k.m. lange jongemannen van 20 tot 28 jr., min. lengte 1m87 voor pijpen. Ik heb weinig ervaring maar wil dit safe verder ontdekken. Ik kan ontvangen en ben keurig. Brief onder nr. of via de REAGEER-DIRECT-LIJN...0906.9651

54141- Alkmaar - Knappe, geile bi jongeman, 28 jr., is op zoek naar aantrekkelijk en verzorgd bi stel voor ongeremde sex, massage, bondage, oraal en andere sexspelletjes. Alles is mogelijk. Altijd antwoord. Brief onder nr. of via de REAGEER-DIRECT-LIJN...0906.9651 zie foto

54142- Enschede - Stel, 40 jr., z.k.m. huisvriend en als het klikt triosex met mijn vrouw. Gezelligheid en vriendschap staat voorop. Nivo en hygiëne gevraagd en geboden. Brief onder nr. of via de REAGEER-DIRECT-LIJN...0906.9651

54144- Amstelveen - Knappe man z.k.m. dominante dame of paar. Ik kan ontvangen. Trefwoorden: travestie, fetisjisme, kunstlul, panty's, soft SM en luiers. Brief onder nr. of via de REAGEER-DIRECT-LIJN...0906.9651

54145- Omg. Geleen - Echtpaar, 50+, zij bi z.k.m. echtpaar voor all inn. Doeners zijn zeer welkom. Voor ons is niets te gek. Alles mag. zie foto

54146- Den Haag - Hoi, stop met zoeken want hier is dan, jongen, 30 jr., die meisjes / vrouwen op allerlei manieren wil verwennen. Doe een leuk voorstel, en wie weet. Leuk stel voor trio ook welkom.

54147- omg. Alkmaar - Aantrekkelijk stel, zij bi z.k.m. stel of vrouw (25-40 jr.) voor spannende sex of trio. Brief met foto altijd antwoord. Afstand geen bezwaar. zie foto

54148- Arnhem - Meerdere goeduitziende en enth. stellen. p.l.m. 35 / 45 jr., organiseren regelmatig privé sexfeestjes in huiselijke kring, welke leuke stellen willen hier ook aan mee doen? Dames bi geen bezwaar. Hygiëne, humor en discretie gevraagd en geboden. Beslist niet commercieel. Brief onder nr. of via de REAGEER-DIRECT-LIJN...0906.9651

54149- Doetinchem - Geil bi stel, begin 30 jr., z.k.m. ander geil bi stel voor vriendschap en heerlijke sexavonden. Bi vrouw / man mag ook! Brief met foto en zegel is 100% antwoord. Kom en reageer voor een spannende tijd. zie foto

54150- omg. Rotterdam - Welk kaal kutje, vochtig reetje en nerveus trillend anusje mag ik met pik en tong neuken? Zoals 48013 / 48103 in nr. 348. Geile man, 26 jr., zwaar geschapen, 20x5, 65 kg. en donker. Brief met foto is antwoord.

SLUIT f. 10,- IN ALS U UW BRIEF DEZELFDE DAG VAN AANKOMST DOORGESTUURD WILT HEBBEN NAAR DE ADVERTEERDER

54151- Gorinchem - Stel 39 en 42 jr., zij 100% bi z.k.m. stel voor partnerruil in 1 kamer. Vrouw bi is voor ons een must. Wij kunnen vrij ontvangen en zijn beiden rokers. Als het klikt 1e avond al mogelijk. Brief met foto en tel.nr. is antwoord. zie foto

54152- Dordrecht - Masseur, enthousiast en lief, zoekt leuke vrouw tot 45 jr., voor ontspanning, aroma en erotische massage, zeer diskreet. Alleen serieuze reaktie's.

54153- Tilburg - Stel, 33 en 35 jr., z.k.m. bi man of travestiet tot 40 jr. Brief onder nr. of via de REAGEER-DIRECT-LIJN...0906.9651 zie foto

54154- Apeldoorn - Leuke jonge bi man, 24 jr., z.k.m. stel voor spannende avonden met sex. Geen eendagsvliegen! Leuke brief met telnr. is altijd antwoord. 100% diskreet. Brief onder nr. of via de REAGEER-DIRECT-LIJN...0906.9651

54155- Heerlen - Ik kick op een jong kutje, dat het mijne geil beft. zie foto

54156- omg. Zutphen - Aantrekkelijk heet stel, (22 en 24 jr.), zoekt vrouw (20+), voor sex in goede sfeer. Bi mag, hoeft niet. Brief met foto is antwoord. Geen postbus a.u.b.

54157- Heerlen - Stel, 29 en 22 jr., z.k.m. idem of man / vrouw voor sex. Wij zijn beiden slank en aantrekkelijk. Brief met (naakt)foto altijd antwoord. Brief onder nr. of via de REAGEER-DIRECT-LIJN...0906.9651 zie foto

54158- Utrecht - Sympathieke man, begin 40 jr., z.k.m. fantasierijke meesteres voor gevarieerd SM spel. Trefwoorden; bondage, zweep en anaal. Financiële vergoeding mogelijk. Alle reacties worden diskreet behandeld.

54159- omg. Alkmaar - Geil en volslank stel, beiden 40 jr., z.k.m. geil stel voor partnerruil. Vrouw alleen ook welkom voor trio. Brieven met naaktfoto krijgen eerlijk antwoord terug. zie foto

54160- Utrecht - Geile jongeman, zoekt geile stellen voor het oprichten van een sexclubje, vrouwen alleen ook zeer welkom voor aansluiting bij bij clubje. Leeftijd en huidkleur onbelangrijk. Ook goede locaties gezocht. Brief onder nr. of via de REAGEER-DIRECT-LIJN...0906.9651

54161- omg. Venlo - Geile jongeman, z.k.m. vrouw of stel voor sexrelatie. Ik kan ontvangen en verplaatsen. Ik ben voor veel in maar niets moet. Brief onder nr. of via de REAGEER-DIRECT-LIJN...0906.9651 zie foto

54162- omg. Den Haag - Heer, 51 jr., zoekt vrouw of echtpaar tot 65 jr., voor gezellige int. avonden.

54163- lelystad - Jongeman, 32 jr., z.k.m. echtpaar / stel of vrouw voor veel sex. Ik ben voor veel in, bi? Brief met foto. zie foto

54164- Eindhoven/Roermond - Welke brab., limb., man, 55 tot 65 jr., met goed gereedschap en die geregeld wil, gevraagd door wat oudere vrouw. Geen financiële bedoelingen. Brief met naaktfoto en zegel altijd antwoord. G.p.n. foto retour.

54166- Vierpolders - Bi jongen, z.k.m. lieve jongen, max. 25 jaar. Uitvoerige brief is antwoord.

54167- Vlaardingen - Leuk stel, zij 30 jr., hij 41 jr., z.k.m. dito stel voor spannende en gezellige avonden. Wij houden van geile lingerie, minirok, massage, soft SM en partnerruil mogelijk in een later stadium. Vrouw alleen of dominant stel kunnen ook reageren. zie foto

54168- Groningen - Man, zoekt vrouw met een grote kut, voor vuistneuken. Hoge beloning!

54169- Dordrecht - Bi tv, 42 jr., z.k.m. bi vriend tot 45 jr., voor safesex, ook anaal. Ik kan vrij ontvangen en verplaatsen. Brief met foto en tel.nr. altijd antwoord. zie foto

54170- Breda - Geile knul, 24 jr., z.k.m. oudere vrouw (35 tot 60 jr.), voor sexrelatie. Echtpaar voor eerste trio ervaring zeer welkom. Voor mij 1e keer. 100% eerlijke en diskreet. Brief met foto is antwoord.

54171- Sittard - Welk jong koppel 18 tot 20 jr., komt mijn bi kutje opgeilen. zie foto

54172- omg. Enschede - Ik zoek een geile vrouw voor veel sex, tot 70 jaar. Ik ben diskreet en kan ontvangen. Brief met foto en o.e.r. of zonder foto wel geile brief.

54174- Deventer - Gebonden man, 29 jr., zoekt met medeweten van vrouw, beslist nette en goed verzorgde vrouw van 35 tot p.l.m. 46 jr. Ben jij degene die mijn wens laat uitkomen? Elke Reactie wordt beantwoord. Hopelijk tot gauw xxx.

54175- omg. Klaaswaal - Zijn jullie een gezellig, leuk en vlot stel? Wij volslank, 39 jr., vrouw bi ook. Dus trek de stoute schoenen "uit" en schrijf een leuke Reactie, bellen kan ook. O ja, wij zijn niet echt ervaren. Brief onder nr. of via de REAGEER-DIRECT-LIJN...0906.9651 zie foto

54176- Zoetermeer - Potente en fors geschapen man, 37 jr., licht bi z.k.m. stel of groepje voor sex met veel zaad. Bel tijdens kantooruren voor snel kontakt "Joop". Brief onder nr. of via de REAGEER-DIRECT-LIJN...0906.9651

54177- Breda - Stel z.k.m. vrouw of stel voor vr / vr en partnerruil thuis. Reaktie's alleen met foto van beiden met tel.nr. en adres. Brief onder nr. of via de REAGEER-DIRECT-LIJN...0906.9651 zie foto

54178- Helmond - Spoedgeval gezocht: donker of blond, alles is goed, die zeer lang gepijpt wil worden, je ballen likken en zelfs je kontgaatje lik ik zeer lekker, lekker diep in m'n mond, en strak kontgaatje mag je straks neuken. Ook zuig ik je pik lekker leeg. Ben je een geile en sportieve boy, 100% bi en vele geile films. Tot horens.

54179- Moerdijk - Bi jongen z.k.m. betrouwbare lieve jongen tot 25 jr., of bi echtpaar, leeftijd geen bezwaar. Ik 1m80, 80 kg., 17cm, onbehaard, voor pijpen, masturberen, naakt lopen en gezelligheid. Groetjes Pascal. zie foto

54180- Enschede - Man, 36 jr., zoekt geile vrouw voor gratis sex tussen 25 en 50 jaar. Brief met foto altijd antwoord. Huidkleur onbelangrijk. Ik ben alleenstaand.

54182- omg. Utrecht - Leuk echtpaar, met 1 kind, zij 38 jr., en hij 39 jr., z.k.m echtpaar, 35 tot 45 jr., voor vriendschap, vak. en gezellig uitgaan, waarna sex met z'n vieren mogelijk is. Brief evt. met foto. Brief onder nr. of via de REAGEER-DIRECT-LIJN...0906.9651

54183- Rotterdam - Vlot stel, net 40 jr., geschoren, echte doeners z.k.m stel voor vriendschap en spannende sex met partnerruil in 1 kamer. zie foto

54184- omg. Gorinchem - Bi man, 58 jr., zoekt een vriend die ook bi is om gezellig samen bezig te zijn met o.a. pijpen, strelen, knuffelen, fijn sex bedrijven met z'n tweeën. Graag een brief met tel.nr. Alvast een kus.

54185- Soest - Leuke en slanke hetero jongeman, 38 jr., z.k.m. sexy meisje of vrouw voor vriendschap en hete sex. Ik ben gek op likken. 100% diskreet en hygiënisch zie foto

54186- Amsterdam - Hallo, ik ben een alleenstaande man van 35 jr., ik ben verzorgd, zie er goed uit, 1m80 lang, blond en rook niet. Ik kom op sexgebied veel te kort, en zoek een vrouw die mij helpen wil. Ik verlang geen extreme dingen.

54187- Geleen - Jongeman, z.k.m. vrouw of paar, ben 27 jr., normaal postuur en wil op deze manier mijn seksuele fantasieën uit laten komen. Ben voor veel in. Brief onder nr. of via de REAGEER-DIRECT-LIJN...0906.9651 zie foto

54188- omg. Ede - Stel, eind 30 jr., zij bi z.k.m. een bi vriendin, leeftijd 25 tot 45 jr., voor vr / vr en trio. Wij zijn beiden geschoren. Kunnen alleen ontvangen. Hygiëne en discretie vereist. Brief met foto en tel.nr. o.e.r. en altijd antwoord.

54189- Drachten - Zeer geile en slanke jongeman, 43 jr., z.k.m. slanke en geile vrouw of stel tot 40 jr., Trefwoorden: vriendschap, opwindende en taboeloze sex. discretie en hygiëne gevraagd en geboden. Brief met foto o.e.r. Brief onder nr. of via de REAGEER-DIRECT-LIJN...0906.9651 zie foto

54190- Hoofddorp - Man, 54 jr., zoekt oudere vrouw, kleur en ras onbelangrijk, voor fijne gewone of doktersex. Transexueel mag ook. Ik kan ontvangen.

54191- omg. Emmen - Leuk en spontaan stel, 33 en 26 jr., z.k.m. leuk stel, man of vrouw voor vriendschap, massage en sex. Leuke brieven met foto en telnr. altijd retour. zie foto

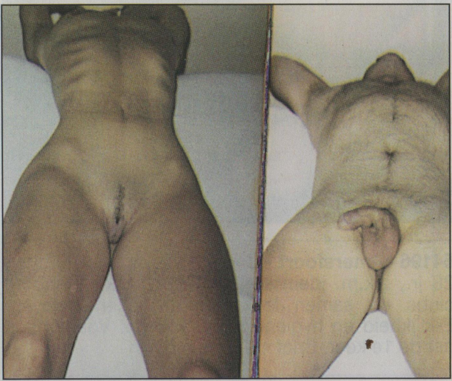

54192- Hoek van Holland - Man, 50+, z.k.m. oude lolita en mini lolita voor de verzameling. Kan lonend, kom na afspraak zelfs halen.

54193- omg. Amsterdam - Zeer geil stel, hij 45 jr., zij 26 jr., z.k.m. hete bi meid. zie foto

54194- omg. Dordrecht - Stel 51 en 43 jr., z.k.m. ander stel voor partnerruil. Altijd antwoord.

54195- omg. Zwolle - Wie brengt zijn geile slet naar een parkeerplaats, om door deze grote lul taboeloos volgespoten te worden in de bosjes? zie foto

54196- Amersfoort - Jong, slank en bi stel, 32 en 28 jr., z.k.m. idem stel tot 35 jr., voor stappen, clubs en samen leuke, hete dingen beleven. Eerlijkheid en hygiëne staan voorop. Voor ons is het de 1e keer. Brief met foto e.o.r.

54197- omg. Alphen a/d Rijn - Nette bisex man, 48 jr., zou graag af en toe bi man pijpen, volgespoten kut neuken of vrouw tongzoenen met sperma in haar mond. Paar dus ook welkom. Niet anaal. Kan niet ontvangen. Brief met foto gezicht. zie foto

54198- Hilversum - Slank en modern bi stel, 30 jr., z.k.m. 100% bi jongeman tot 30 jr., voor trio. Voor ons de 1e keer. Brief met foto en tel.nr. altijd antwoord.

54199- Nijmegen - Geestdriftige jongen, (27 jr.), zoekt hete meid of vrouw om van elkaar te genieten (ook anaal). Brief met foto altijd antwoord. zie foto

SLUIT f. 10,- IN ALS U UW BRIEF DEZELFDE DAG VAN AANKOMST DOORGESTUURD WILT HEBBEN NAAR DE ADVERTEERDER

54201- Amsterdam - Hindoestaans stel, met kinderen, zij 28 jr., hij 26 jr., z.k.m. bi vrouw tot 40 jr., liefst mollig, stevig en geschoren kutje. Ik wil graag bi ervaring opdoen, en samen met jou mijn partner verassen, waarbij vrouw-vrouw bovenaan staat. Kan verplaatsen en ontvangen. zie foto

54202- omg. Den Haag - Goeduitziend zeilersechtpaar, 60 jr., met veel vryetijd z.k.m. dito stel voor een duurzame en spannende vriendschap en het creëren van een warm sfeertje aan boord of aan de wal.

54203- Amsterdam - Oproep voor Elenora, het Indische model uit Rosie nr. 349. Jongeman, 33 jr., wil je graag ontmoeten. Hoop iets van je te horen. Afstand geen bezwaar. Brief onder nr. of via de REAGEER-DIRECT-LIJN...0906.9651 zie foto

54204- Dongen - Jongeman, 40 jr., zoekt sex met een vrouw van 60 jr., of ouder met grote hangborsten. Buik en billen liefst mollig of dik. Ik kan ontvangen en verplaatsen. Voor alles in. Brieven eventueel met foto.

54205- omg. Gorinchem - Geil en mollig echtpaar, 45+, z.k.m. dito echtpaar voor geil sexplezier, tot p.l.m. 50 jr., voor eventuele langdurige relatie. zie foto

54206- omg. Arnhem - Stel, 40+ z.k.m. stel of stellen om een privéclub op te zetten. Brief onder nr. of via de REAGEER-DIRECT-LIJN...0906.9651

54207- omg. Rijswijk - Aantrekkelijke man z.k.m. een slanke vrouw, tot 35 jr., voor een sexrelatie. Hygiëne belangrijk. Brief met zegel. Brief onder nr. of via de REAGEER-DIRECT-LIJN...0906.9651 zie foto

54208- omg. Drachten - Welke meid, wil met mij, mijn vriend verwennen en elkaar. Wij zijn tussen de 20 en 30 jr., slank en geschoren. Brief met foto(kopie) is altijd antwoord.

54209- Zuid Frankrijk - Stevig stel, zij 45 jr., bi, hij 40 jr., z.k.m ander stel voor vriendschap, sexrelatie, partnerruil, duo, trio en kwartet. Man of vrouw alleen kan reageren. Brief met foto is antwoord. Wij kunnen ontvangen en verplaatsen. zie foto

54210- Zoetermeer - Leuke Indische man, 45 jr. en met nivo z.k.m. een leuke vrouw voor vriendschap en om gezellige avonden mee door te brengen. discretie en safesex. Brief met foto altijd antwoord. Brief onder nr. of via de REAGEER-DIRECT-LIJN...0906.9651

54211- omg. Zwolle - Leuk en spontaan stel, zij bi, zoekt idem t/m 35 jr., voor geile sex. zie foto

54212- Amsterdam - Jongeman, z.k.m. vrouw of stel voor spannende avond of overdag en weekend. Ik kan verplaatsen. Ik ben licht bi en voor veel in. Reactie met foto of tel.nr. altijd antwoord. zie foto

54213- Utrecht - Jongeman, 26 jr., z.k.m. stel of bi jongen voor eerste bi ervaringen. Brief met foto is altijd antwoord en o.e.r. zie foto

54214- Leiden - Geile jongen, eind 20 jr., z.k.m. vrouw of stel voor ongeremde geile avonden. Trefwoorden: Beffen, achterlangs, em massage. Voorstel? Brief onder nr. of via de REAGEER-DIRECT-LIJN...0906.9651 zie foto

54217- omg. Haarlem - Echtpaar, 33 en 39 jr., niet rokers, 2 kids, z.k.m. leuk en oprecht stel voor erotische ontmoetingen, uit en thuis, met vriendschap en partnerruil. Wij zijn voor veel in. Stuur leuke brief. Wij zijn volslank. Brief onder nr. of via de REAGEER-DIRECT-LIJN...0906.9651 zie foto

54027- Tilburg - Leuk stel, 40+, beiden geschoren, man gest. z.k.m. leuk stel, waarvan de vrouw grote borsten heeft, voor partnerruil, vr / vr en trio. Brief met foto en o.e.r. zie foto

54051- omg. Eindhoven - Mooi, spontaan en geil stel, 25 en 28 jr., zij bi z.k.m. mooie, eerlijke en spontane bi meid tot 35 jr., voor vriendschap en heerlijke geile erotiek. Geen mannen. Brief met foto en tel.nr. zie foto

54065- Eindhoven - Leuk spontaan stel, (32 en 28 jr.), zij licht bi, zoekt idem voor geile avonden, waar veel kan en niets moet. Brief met foto altijd antwoord. zie foto

54125- Rotterdam - Leuk en geil stel z.k.m. man voor trio, om vrouw te verwennen. Liefst groot geschapen, 20 cm of meer. Vrouw houdt van pijpen, en als het klikt sandwich. Voor ons de eerste keer. Brief met foto en zegel altijd antwoord. Kleurlingen welkom. Geile XX. Brief onder nr. of via de REAGEER-DIRECT-LIJN...0906.9651 zie foto

54127- Assen - Gezocht: jongens tot 23 jr., voor sandwich. Brief met foto. zie foto

54165- omg. Haarlem - Spontaan stel, 33 en 37 jr., twee kinderen z.k.m. slank geschoren bi stel of man (bi) voor vriendschap en uitbundige safesex. Wij houden van bondage, ero uitstapjes, soft SM, een drankje en een lekker rokertje. Brief met foto. zie foto

54143- Rotterdam - Geil stel, 35 jr., z.k.m. dito stel met leuke fantasieën, als het klikt zijn wij voor veel in. Klim in de pen en schrijf ons je fatasieen en wensen en sluit foto's bij en o.e.r. Hygiëne en discretie gevraagd en geboden. Brief onder nr. of via de REAGEER-DIRECT-LIJN...0906.9651 zie foto

54173- Tilburg - Ik zoek een leuke bi vriendin tot 40 jr. Brief onder nr. of via de REAGEER-DIRECT-LIJN...0906.9651 zie foto

Mandy...

Lieve Rosie-vrienden en -vriendinnen,

Het valt niet steeds mee om elke maand weer een nieuwe parenclub voor jullie te vinden, maar toch lukt het ons om nog nieuwe clubs te ontdekken. Zo kwamen we in Sittard terecht in club Cupido. Het was eerst een beetje moeilijk te vinden, maar via een smal steegje kwamen we bij de poort. Achter de poort lag een mooie binnentuin, midden tussen de huizen. Heel romantisch. Via de entree kwamen we in de ruimte waar het eten al werd opgesteld voor 's avonds. Het zag er al fantastisch uit. We liepen door naar de bar, die in een kelder gebouwd was. Niet groot maar wel heel erg gezellig en knus. Het was die dag heel warm, maar binnen merkte je daar niet veel van. Het was een aangename temperatuur. Vanwege de dikke muren van de kelder. Aan de bar zat

al een stel, en een meisje kwam gelijk met ons naar binnen. Hee, dat was Morony, die had dus ook weer 's zin in een gezellig avondje. Leuk! Nadat we elkaar hadden begroet en kennisgemaakt hadden met het stel gingen we eerst maar eens rondkijken. Het was nog vrij rustig. Boven was een grote kamer met een ruime matras en wat zitjes eromheen. Daarnaast een ruimte met een massagetafel en een darkroom. Beneden was een "hondenhok" met kijkgaten in de wand, en nog twee afzonderlijke ruimtes. Verder nog de douches en een sauna, die al lekker heet stond te worden, en een kamer met een heel groot bed waar het heel druk zou kunnen worden. En in de barruimte waren nog een paar zitjes en een soort podium, waarop iedereen mocht doen waar hij of zij zin in had. Het was inmiddels al wat drukker geworden en aan de bar zaten al

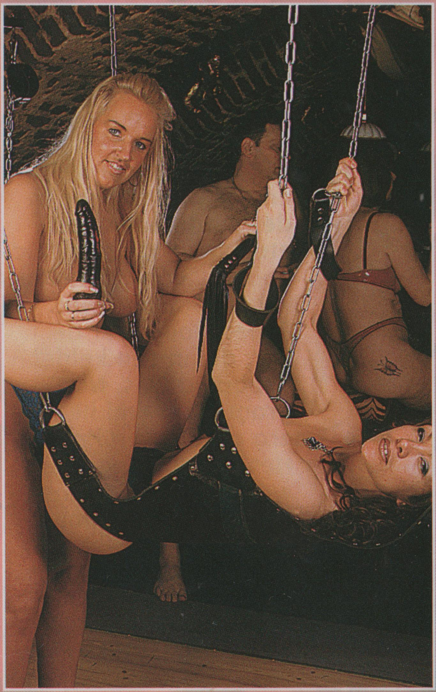

wat leuke stelletjes. Het was een heel gezellige sfeer in die kelder. Er werd al aardig gestreeld en gepakt. Ik zag al een paar broekjes waar een gevaarlijke bobbel in kwam. Rob zat met Jolanda te vrijen en Moroni kuste mij. Ze streelde mijn borsten door mijn bh heen, en haar hand daalde al via mijn buik af naar mijn slipje. Ze streelde over mijn poesje. Haar tong gleed in en uit mijn mond. Ik voelde haar handen over mijn hele lichaam dwalen. Ze wist van geen ophouden. Nee, zoveel handen kon ze onmogelijk hebben. Ik keek eens en zag dat Jolanda haar handen ook de vrije loop liet. Ik greep ook maar eens naast me en had meteen beet. Robs stijve pik vulde mijn hand helemaal. Ik bewoog mijn hand langzaam op en neer en voelde dat hij het best wel lekker vond. Hij bleef rustig zitten. Jolanda kneedde mijn borsten en likte langs mijn tepel. Morony had haar hand in mijn slipje en streelde mijn klitje. We besloten maar naar beneden te gaan. In de ruimte beneden met de kijkgaten lieten we ons allemaal over elkaar heen vallen op de zachte matras. Meteen voelde ik weer wat handen over me heen gaan. Het was er vrij donker en dat vind ik altijd wel opwindend, om niet te kunnen zien wie wie is. Het duurde niet lang of ik voelde een hooifd tussen mijn benen komen. Ik spreidde mijn benen en een tong flitste in mijn warme holletje. Heerlijk was dat. Ik zat vlak bij de wand en zag in het flauwe licht een heerlijke pik door een gat in de wand steken. Ik greep ernaar en pakte hem stevig vast. Dat was een flinke jongen zeg! Ik ging op mijn knieën zitten en likte langs de eikel. Ik hjad hem stevig beet en likte van beneden naar boven en weer terug. Het gat was groot genoeg dat ook zijn

ballen erdoor konden. Ik masseerde ze en opende mijn mond. Ik hapte die stijve lul naar binnen en liet hem tot diep in mijn keel glijden. Ondertussen werd ik van onder heerlijk gelikt. Ik bewoog mijn hoofd langzaam op en neer en de jongen duwde zijn lichaam helemaal tegen de wand aan, zodat ik zoveel mogelijk aan mijn kant kreeg. Ik bleef mijn hoofd op en neer bewegen, steeds sneller, en zijn pik werd keihard. Ik speelde zachtjes met zijn ballen. Ik zoog aan zijn lul dat ik bijna kramp in mijn kaken kreeg. Ik voelde dat hij het niet lang meer zou houden, en trok mijn hoofd terug. Ik pakte zijn lul en trok hem verder af. Even later spoot hij zijn lading over mijn borsten heen. Een tweede straal, en nog een. Ik kneep de laatste druppel uit zijn pik en wreef het zaad over mijn borsten uit. Het meisje dat mij zo heerlijk aan het likken was deed haar werk zo goed dat het ook niet lang duurde of ik kwam luid kreunend klaar. Nadat ik even was bijgekomen, ging ik naar de sauna. Heerlijk ontspannen in die hitte. Na een lekkere kopude douche voelde ik me weer helemaal opgefrist en kon ik de verdere avond vol goede moed tegemoet zien. En er gebeurde nog genoeg die nacht. Ik heb zelfs nog even gewipt in de sex-schommel bij de bar. Dat is ook lekker zeg! De schommel hangt in veren, en als je bovenop een lekkere harde lul bent gaan zitten, hoef je maar even te bewegen en je neukt al vanzelf. Heerlijk is dat. Parenclub Cupido vind je in Sittard, aan de Putstraat 85A. Toegegeven, het is even goed kijken, want de ingang ligt in een steegje, maar het is zeker de moeite waard. Er waren die avond heel gezellige mensen, het personeel is ook heel erg vriendelijk, en het eten is prima. De club is niet bijzonder groot, maar wel gezellig, en erg schoon. En de prijzen zijn heel redelijk. Kortom, een club waar je met een gerust hart naar toe kunt gaan voor een fijne avond en nacht. Voor nu is het weer genoeg geweest. We wachten gewoon weer vier weken en dan gaan we naar Ammerzoden. Daar is een nieuwe parenclub, heb ik gehoord. En wil je eens mee daar naar toe, dan schrijf je me maar even een briefje. Ook als je eens op de foto wilt, voor in de Rosie of voor een ander blad of voor Internet, of voor de video, dan kun je je bij mij melden. Voor de clubpool (de blind date voor een parenclub) heb ik nog steeds vrouwen en meiden nodig die durven. Schrijf me! Geile groetjes en een stevige knuffel van jullie eigen Mandy

Lieve Mandy,

Mag ik ons eerst even voorstellen? Wij zijn een leuk stel van 33 en 37 jaar en ik (vrouw) ben 100% bi. Wij zijn al vier jaar geabonneerd op de Rosie, en voor ons is de Rosie het beste blad dat er is, maar toch wil ik even klagen. Zoals ik al schreef zijn we al vier jaar abonnee, en ik lees altijd eerst jouw rubriek Mandy. Wat de mensen allemaal zoal meemaken dat begrijpen wij af en toe niet want wij adverteren bijna iedere maand en nog maak ik niets mee, alleen maar heel veel teleurstellingen, helaas. Daarom hebben wij besloten dat we alleen nog adverteren in jullie blad. Reageren doen wij vanaf heden niet meer want in die vier jaar zijn wij op de kop af 180 foto's kwijtgeraakt. Gemiddeld reageren wij 8 maal per maand en we krijgen als het mee zit 3 reacties terug met onze foto's. Nu kun je nagaan Mandy, wat ons dat frustreert en wat het kost. Ik weet niet waarom de mensen dit doen. Daarom, Mandy, hoop ik dat je deze brief ook plaatst om de mensen erop te wijzen dat ze de foto's terug moeten sturen als ze een reactie krijgen want wij (met vele anderen want wij zijn heus niet de enigen), doen ook veel moeite om te reageren op de advertenties die ons aanspreken, en wij zijn echt geen mensen die iets aparts zoeken, want ik neem aan dat veel mensen ook vriendschap erg op prijsstellen. Want dat is wat wij zoeken: we zoeken een leuk stel waarvan de vrouw ook bi is, en (nu komt het struikelblok) we doen niet aan volledige partnerruil. Voor de rest is veel mogelijk. Vriendschap is eigenlijk belangrijker dan de sex. Dit wilde ik even kwijt Mandy, en

hopelijk plaats jij deze brief en kunnen wij hopelijk ook een geil avontuur beleven, zodat ik jou dan weer kan schrijven. Nogmaals: ga zo door met je blad want het ligt echt niet aan de Rosie! Groetjes, Mandy, en wie weet. M. en H.

Lieve M. en H.,

Natuurlijk is het beslist niet leuk als je reageert en je krijgt dan nog niet eens je foto terug. Ik krijg daar wel meer klachten over, maar het is een klacht die eigenlijk alleen maar kan worden opgelost door de lezers zelf. Je kunt het proberen op te lossen door geen foto meer mee te sturen, maar te verwijzen naar de foto bij je advertentie in de Rosie. Als je zo vaak adverteert, kan iedereen de betreffende Rosie erbij pakken en naar je foto kijken. Of een fotokopie maken van je foto. Je laat je foto eerst tien keer afdrukken, plakt ze op een vel papier en maakt er fotokopieën van. Daarna knip je ze in tienen en heb je goedkope foto's die je gerust kunt meesturen. Die kunnen ze dan houden, en zo hoef je dan ook geen postzegel meer bij te sluiten voor het terugsturen van je foto. En als je je telefoonnummer in je reactie zet, hoeven ze ook niet schriftelijk te reageren. Misschien dat dat een oplossing is. Maar voor het overige wil ik alleen nog een oproep doen aan alle mensen die reageren of reacties ontvangen op advertentie: Als er foto's zijn bijgesloten, stuur ze dan tenminste ook weer terug aan de mensen, ook al wil je geen verder contact. Dat is nog wel net zo netjes nietwaar. Dat zou je zelf ook graag willen.

Groetjes en een stevige pakkerd van je Mandy

Lieve Mandy,

Ik heb je briefje ontvangen en wil je ook voor de foto bedanken. Je vroeg me nog naar het vervolg met Patricia: Om kwart over negen donderdagochtend ging de telefoon. Het was Patricia en ze vroeg me of ik naar haar toe wilde komen want ze was zo geil als boter en deed de hoorn toen bij haar kut waar je de vibrator kon horen zoemen en haar kutje soppen. In minder dan 20 minuten belde ik bij haar aan. Ze deed open en stond daar in haar duster waaronder ik de vibrator nog hoorde brommen. "Ik heb hem warm gehouden voor je," zei ze. Ik deed de deur achter me dicht en greep haar tussen haar benen. Het was er warm en vochtig, of liever kletsnat. Terwijl ik haar kut aan het voelen was gaf ze mij een zoen en met haar hand ging ze in mijn broek en kneedde ze mijn lul. Met haar andere hand deed ze mijn broek open en dit gebeurde allemaal nog in de gang. Toen mijn broek op mijn knieën zakte trok ze zelf de vibrator uit haar kut en zei "Neuk me tegen de voordeur" en ging voorover gebogen staan. Ik pakte haar bij haar heupen en voelde haar hand al om mijn pik, om deze de goede weg te wijzen (alsof ik die niet wist). Met een harde stoot zat mijn 23 cm lange lul tot aan mijn ballen in haar en ik begon haar te neuken. Man, wat gleed ik lekker in haar. En zij maar kreunen. En terwijl we stonden te neuken viel de post op de mat. Ondertussen was ze al twee keer klaargekomen toen ik haar kut volspoot. Ze ging rechtop staan zodat mijn lul uit haar kut gleed. Ze pakte mijn nog altijd stijve lul en trok me zo me de slaapkamer in.

Daar aangekomen plofte ze op het bed en zei ze "Lik me, lik mijn kut, lik mijn kont, gebruik me", Nou, dat liet ik me geen twee keer zeggen en ik dook tussen haar benen. Terwijl ik haar zo aan het beffen was stak ik een vinger in haar kontje en begon haar anus te vingeren. Hierop begon ze hevig te kreunen, zodat ik er nog een vinger bij deed. Ze zei me te stoppen en haar in haar kont te neuken. Dat deed ik. Ze ging op haar knieën zitten, en ik duwde mijn eikel bij haar naar binnen, en langzaam de rest van mijn lul. Tot aan mijn zak ging hij in haar kont. En ze kreunde hevig. Ik begon haar toen als een bezetene te vingeren tot ze klaarkwam. Ik voelde toen haar sluitspier om mijn lul knijpen. Je begrijpt het al, dit hield ik niet lang vol en ik spoot mijn zaad in haar. Ik boog me over haar heen en begon met haar borsten te spelen, en aan haar tepels te trekken. Heel langzaam voelde ik mijn lul uit haar kont glijden. Ik vingerde haar en wel zo hevig, dat ze weer een keer klaarkwam. Omdat ze zo nat was probeerde ik meer vingers in haar kut te krijgen. Na een tijdje vroeg ze "Wat ben je toch met me aan het doen?" Ik zei: "Kijk maar eens tussen je benen". Ze zag dat ik mijn hele hand in haar kut had zitten. Ik deed hem langzaam open en maakte een vuist. Dit deed ik een paar maal achter elkaar. Ze kwam nu echter zo heftig klaar en trilde over haar hele lichaam, dat ze een tijdje echt van de wereld was!. Ik heb haar rustig bij laten komen. Toen ik naar huis ging stond ze nog steeds niet stevig op haar benen. Dit was het weer, tot een volgende belevenis. Groetjes van Richard

Lieve Richard,

Die Patricia toch, wel een lekkere geile meid, of niet dan? En ook best wel spannend om te neuken terwijl de post bezorgd wordt. Die postbode moest eens weten! Als je weer eens zo'n leuk voorval meemaakt, moet je het me weer schrijven hoor.
Groetjes van je eigen Mandy

BLUE & WHITE'S

SUPERAANBIEDING

als kennismaking...

NIEUW

24 FILMS!

nog geen **1,75!** per film

Het betrouwbaarste postorderbedrijf op sexgebied wil u graag leren kennen! Vandaar deze gigantische aanbieding: Maar liefst 24 films per videoband voor de belachelijke prijs van F 39,--. Dat is nog geen F 1,75 per stuk!!! Goedkoper kan niet! Nog nooit zag u zoveel porno voor zo weinig geld. Wacht niet langer en bestel vandaag nog. U ontvangt uw discrete pakketje zo snel mogelijk thuis! En als extra: de mooiste sexkatalogus van Nederland GRATIS !!! Als dit geen aanbieding is, weten wij 't ook niet meer.

Bestelnr. 9162
Ca. 120 min.
39,--

Bestelnr. 9163
Ca. 120 min.
39,--

BLUE & WHITE
GIRO 22.10.396
ABN/AMRO 54.52.11.999

Ja natuurlijk profiteer ik mee van dit kennismakingsaanbod! Stuur mij zo snel mogelijk:
❑ Art. 9162 a ƒ39,-- ❑ Art 9163 a ƒ39,--

Het bedrag heb ik alsvolgt betaald:
❑ *ingesloten eurocheque/girobetaalkaart*
❑ *gestort op jullie bank/girorekening*

De SEXKATALOGUS '93/94 krijg ik er GRATIS bij!!!!

01

Naam: ....

Adres: ....

Code/Plaats: ....

BLUE & WHITE, CEINTUURBAAN 248, 1072 GG AMSTERDAM

ZIN IN EEN GRATIS WIP?

Doe mee een win een gratis wip! Hoe het werkt? Simpel, maak je keus uit een dertigtal dames die zich aan je voorstellen. Heb je een keuze gemaakt, toets dan het keuzenummer en de betreffende dame stelt je een aantal vragen. heb je alle 6 de vragen juist beantwoordt, dan heb je een gratis wip met deze dame gewonnen.

Ze geeft je nu een geheime code. bel vervolgens tijdens kantoor-uren 0900-82.70.824 (20cpm) geef het keuzenummer en je geheime code, er kan nu een afspraak gemaakt worden met de betreffende dame. Succes!

VIJFTIG PIEK VOO

Geef bij je suggestieve foto's ook even je gironu

Beste Rosie,
Wij zijn een stel dat graag voor elkaar uit de kleren gaan. Mijn vriend heeft gezegd dat hij het wel een geil idee zou vinden als hij een paar naaktfoto's van mij zou insturen. Nu wil ik hem dus graag voor zijn en wil ik jullie dus vragen of jullie deze geile foto's van mij willen plaatsen om mijn lieve geile vriend mee te verassen!!!
Alvast bedankt en geile groetjes uit Limburg.

Alle foto's zijn, vrijwillig,

R EEN PRIVÉ KIEK

ımmer op, zodat je nog effe 50 piek meeneemt!

Beste ?

we hebben van jullie helemaal geen gegevens gekregen om evt. die 50 piek over te maken. Wat de verassing betreft denken wij dat je er aardig in gelaagd bent. In ieder geval bedankt voor de geile foto's en we zien er graag nog een paar tegemoet.

Wat

Iedere maand behandele
aanbevolen voor

stoppen vrouwe

Geef bij je ondeugende foto's ook je naam, adres, plaatsnaam &

Het archief met foto's van "wat stoppen vrouwen nou eigenlijk in hun kutje?" begint aardig leeg te raken. Dus mensen met leuke ideeën snel insturen die foto's en misschien staan jou foto's al volgende keer in de Rosie en wat die 50 piek betreft, je kan natuurlijk ook vragen naar een

gratis halfjaar abonnement.

alle foto's zijn, vrijwillig, o

n we een onderwerp we houden ons natuurlijk
ideeën met, natuurlijk, fotografische bewijzen

en nou eigenlijk in hun kutje?

n bank/gironummer zodat je toch nog effe 50 piek meeneemt

Deze foto's zijn ooit ingezonden naar de Rosie er zat geen briefje bij maar omdat de foto's van bijzonder goede kwaliteit zijn plaatsen we ze toch. Deze keer moet de banaan eraan geloven. De banaan die hier gebruikt is zal ongetwijfeld een ander smaakje hebben gekregen. Wij gaan er vanuit dat deze banaan toch lekker opgepeuzeld is.

VOOR U BEKEKE

FRECHE BIESTER
90 MIN DUITS VIDEORAMA

Helaas hebben wij al een heleboel aan mooi weer moeten missen, hierdoor zijn de bezoeken aan de stranden en niet te vergeten de terrasjes te verwaarlozen als het weer eens begint te regenen of het zonnetje zich eenvoudigweg niet laat zien. Want een terras of een strandbezoek brengt natuurlijk altijd wat hete gevoelens met zich mee. Wel al deze meisjes die aan deze film meedoen missen het voorgaande zo dat zij besluiten om bij een vriendin die een hotel beheert maar eens de bloemetjes buiten te zetten. Ze verleiden een paar hotelgasten en genieten daarna van een heerlijke middag.

HEMMUNGLOZE GIER
90 MIN DUITS VIDEORAMA

Vreemdgaan zal altijd wel blijven bestaan, ook in deze film komt dirt onderwerp aan de orde. Welliswaar met een goede afloop maar toch. Tom bedriegt zijn mooie vriendin Theresa door met zijn vriend Mark iedere keer een trio te doen met de blonde Gina, wat Tom echter niet weet is dat Theresa er ook een verhouding heeft met Mark. Als op een gegeven moment alles aan het licht komt blijken alle betrokkenen zeer opgelucht. Eerder al omschreven als goede afloop besluiten zij alle dat het beter is om van een trio over te schakelen op een kwartet. Eind goed al goed zullen we maar zeggen.

DISTRIBUTIE SCALA B.V. AMSTERDAM

DISTRIBUTIE SCALA.BV AMSTERDAM

Info over prijzen van de besproken films: stuur even e
Starclub Mailorders, Postbus 1682, 1000 BR A

EN VHS-VIDEO'S

SEVENTEEN SPECIAL 32
90 MIN INTERNATIONAAL SEVEN-TEEN VIDEO

Het label voor de liefhebber van mooie tieners, ook deze film liegt er niet om. Suzie en Sean willen aan een film mee-doen maar hoe gaat dit dan in precies. Ze kopen een film om te trainen, het gaat ze wel goed af moeten wij zeg-gen. Ook Lena en Ray die reeds vele films hebben gekocht om inspiratie op te doen kunnen er ook wat van van zo te zien. En Sandra die zonder vriend is en zich de laatste tijd met een dildo verwent kan er ook mee door. Verder nog veel meer tieners in deze film die de moeite waard is.

NO SEX PLEASE WE ARE BRITISCH
90 MIN DUITS VIDEORAMA

Engelsen staan bekend als een preuts volkje, doch bij deze acht meiden die aan deze productie van Harry S. Morgan meewerken is hiervan eigelijk weinig te merken. Ze hadden alle maar een wens, lullen zo dik als de BIG BEN. Ze krijgen hun zin, ze worden in alle gaatjes geneukt en kirren van plezier. Ook viel ons op dat de meeste van de acht kut-jes mooi glad geschoren waren een zelfs ook een met een paar ringetjes door de schaamlipjes. Een film van goede kwaliteit waarin we kennis maken met een aantal mooie Engelse meiden.

DISTRIBUTIE SCALA B.V. AMSTERDAM

DISTRIBUTIE SCALA B.V. AMSTERDAM

en briefje met vermelding van het ROSIE nummer aan:
msterdam. Films zijn uit voorraad leverbaar

Jolanda

BUURMEISJE VAN DE MAAND

augustus

Wij krijgen de laatste tijd zoveel aanbiedingen van Nederlandse meisjes die graag het buurmeisje van de maand willen zijn dat wij een wachtlijst hebben. Sta je er deze maand nog niet in? Geen nood, je komt vanzelf aan de beurt. Voor alle mannen en vrouwen van Nederland die het geil vinden om Nederlandse meisjes in hun blootje te zien hebben wij deze maand een schat van een meisje. Misschien is het je buurmeisje?

Ze heeft het mis! Volgens het vorige buurmeisje bestaan er alleen vrouwelijke sexpoppen, maar ik heb al een jaar een man. Ze liggen in Tokyo gewoon in de winkel. Kosten wel 600.000 yen, maar dan heb je ook iets heel aparts - het vlees voelt net zo aan als dat van een mens. Er zijn oosterse en westerse modellen en eentje leek zo sprekend op Sean Connery, dat ik voor de bijl ging - van James Bond krijg ik in de bios altijd een nat kruis. Mijn pop heeft een garderobe, maar het aan- en uitkleden is me teveel moeite, want hij werkt niet mee. Dus ligt hij naakt op bed met z'n eeuwige erectie... zo waanzinnig *spannend*... kom ik thuis van mijn werk, dan duik ik gelijk op hem. Zijn prachtig gebeeldhouwde pik kan alle kanten op, net de joystick van een spelcomputer. Dus verlies je hem niet als je aangekoppeld bent. Ja, die Japanse ingenieurs zijn geile slimmerds. Ze hebben hem een elektromotortje in z'n buik gegeven, dat echte paarbewegingen maakt - vraag me niet hoe het technisch kan, maar zijn pik verdwijnt in z'n lijf tot er nog maar vijf centimeter uitsteekt en komt er dan weer met z'n volle 20 centimeter uit. Weet jullie hoe ik het 't liefste met hem doe? Hij ligt onder, dan heb ik alles goed onder controle. Eerst zet ik zijn pik op *trillen* en leg hem plat op mijn spleetje. Dat kietelt zalig de clitoris. Net als een vibrator eigenlijk, alleen veel echter, omdat je geen apparaat vasthoudt, maar de pik met je lichaam bestuurt.

Zo word ik al geweldig geil. Dan wil ik alles voelen en breng hem met de hand in. Hij glijdt soepel naar binnen, want ik ben soppend nat. Nu zet ik de pik met het knopje in Sean's zij op *stoten* en begint het spel pas goed. Bij elke slag kantel ik mijn bekken om de pik op te vangen en strak op mijn g-plek te persen. Langzaam voer ik de neuksnelheid op en als hij maximaal staat, laat ik de pik er ook nog bij trillen. Nou, dat vreselijke genot hou ik maar eventjes uit voor ik in een spetterend orgasme losbarst. Eerlijk waar: ik kom *lekkerder* klaar dan bij een man. Vroeger was ik niet vies van experimenteren, maar sinds Zita haar popje heeft, is ze niet meer vreemd geweest. Gek hè.

SM CLUB DOMA
THE MOST EXCITING CLUB IN THE WORLD
SM LIVE SHOWS - FETISH SM PARTIES - PRIVATE SESSIONS
CLUBROOM
SM-CLUB DOMA
ASTERSTRAAT 107
2565 TT THE HAGUE
TEL: 0031(0)70-3601822
FAX: 0031(0)70-3654180
HOMEPAGE: http://www.world
access.nl/~doma/home.htm
SM SUITE
SM CELLAR
SLAVEGIRL
ROOM
STAGE
DOMA CLUB & VIDEO CATALOGUE
PRICE HFL 15,- DM 15,- CH 10,- US$ 10,- £ 5,- BFRS 300,- FFRS 50,-

EROTIEK OP NIVEAU!

FIRST KICK - DÉ EROTISCHE LIFESTYLE SHOP VAN AMSTERDAM

heeft alles in huis. Voor Kinky parties, Fetish feesten, slaapkamergeluk en parenclubs. Zacht of zinderend, strelend of streng. Fun en fetish, klassiek en kinky. Heerlijk, hevig, hard en hartverwarmend.

FIRST KICK Erotiek OP Niveau

1e Van Swindenstraat 22 - Amsterdam - Tel/Fax: 020 - 693 13 85.
Openingstijden: Ma 13-19 uur - Di/Wo/Vrij 11-19 uur.
Do 11-21 uur - Za 11-17 uur.
U vindt First Kick ook op Internet: http://www.come.to/first.kick

54181- omg. Utrecht - Wanted: man, vrouw of stellen (40 jr.), die met ons geile fantasieën willen uitvoeren. Offered: spont. stel (33 en 26 jr), die spannende avonturen willen beleven. Voor ons 1e keer, doe ons een voorstel. Brief met foto en postzegel altijd retour antwoord. zie foto

54215- Almelo - Stel, (30 jr.), zoekt dito stel of meisje voor heerlijke sex. zie foto

54216- Eindhoven - Aantrekkelijk stel z.k.m. beslist knappe man, tot 40 jr., voor trio (niet bi). Brief met goede foto en zegel altijd antwoord. zie foto

54222- Hengelo - Stel, z.k.m. p.l.m. 6 mannen, goeduitziend en groot geschapen is erg belangrijk. Foto's en video voor eigen gebruik. Vragen een ruimte om vaker te doen. Brief met foto en zegel is altijd antwoord, wel naakt. Wie heeft zin in gang bang? zie foto

54226- Hengelo - Jong stel, zij bi z.k.m. een leuk dito stel voor een erotische vriendschap. zie foto

54242- Amsterdam - Lekker stel, zij bi z.k.m. idem, wel doeners. Brief met foto zegel is antwoord. zie foto

54230- omg. Hoorn - Jong en actief stel, 30+, z.k.m. vrouw of stel voor geile avonden en meer. Vrouw 100% bi en man hetero. Trefwoorden: lingerie, weekendje weg, vr / vr en fun for all. Brief onder nr. of via de REAGEER-DIRECT-LIJN...0906.9651 zie foto

54254- Capelle a/d IJssel - Geile meid wil geneukt worden door jongens met grote, harde lullen en dol op pijpen. Wil graag volgespoten worden over lichaam en gezicht, ook voor gang bang. zie foto

54218- Beek - Geile bi meid z.k.m. dito, liefst ongebonden, voor?? zie foto

54219- omg. Hengelo - Knap en jong stel, begin 30 jr., z.k.m. bi meisje of stel vor geile sex. Zij grote stevige DD cup, kaal kutje, lak, leer, piercing, ervaren met andere vrouwen, hij zeer grote dikke pik. 100% antwoord met foto's retour. zie foto

54220- omg. Rotterdam - Leuk stel, 50 jr., aantrekkelijk, geil en met nivo, zij super hoerig, hij altijd hard, z.k.m. gelijk denkende stellen voor geile avonden met erotische en sexy kleding, wijntje en een hapje. Wij kunnen ontvangen en verplaatsen. Hygiëne en discretie gevraagd en geboden. zie foto

54221- omg. Purmerend - Gehuwde man, 37 jr., zoekt vriendschap en sexkontakt met vrouw of echtpaar. Leeftijd niet van belang. Brief met foto en telefoonnr. is antwoord. discretie geboden en gevraagd. zie foto

54223- omg. leiden - Wij jong stel, z.k.m. geil stel (doeners) voor partnerruil, trio of andere geile voorstellen. man alleen o.k. mits lekker dik geschapen. Foto met zegel o.e.r. Houden van hoerig gedrag. zie foto

54224- omg. Zeist - Wij zijn een leuk stel van 33 jr., met 1 kind en z.k.m. een aantrekkelijk en slank stel, 18 tot 35 jr., dat van spanning en erotiek houdt. Zijn jullie dat stijlvolle stel, stuur dan een brief met naaktfoto's. Geen postbusnrs., o6 nrs of mannen alleen. zie foto

54225- omg. Nijmegen - Ondeugende jongen, (32 jr.), zoekt langbenige, slanke en geschoren studente of dame voor spannend intermezzo. Wil je me ontmoeten? reageer dan met je brief en / of telnr. zie foto

54227- Purmerend - Stel, 24 en 27 jr., zij bi, z.k.m. meid of jongen tot 28 jr. Brief met foto en zegel is antwoord. Brief onder nr. of via de REAGEER-DIRECT-LIJN...0906.9651 zie foto

VERGEET NIET BIJ ELKE DOOR TE STUREN BRIEF 2 POSTZEGELS VAN F 0,80 CENT BIJ TE SLUITEN.

54228- omg. Eindhoven - Leuk stel, 30+, z.k.m. dito stellen voor erotische avonden, vrouw bi is een must. Vrouw alleen is ook van harte welkom. Wij zijn voor bijna alles in. Stuur een leuke brief met foto. Brief onder nr. of via de REAGEER-DIRECT-LIJN...0906.9651 zie foto

54229- Limburg - Geil paar, 32 en 37 jr., zij licht bi, z.k.m. ander geil stel voor sex, thuis of op locatie. Geile bi vrouw alleen ook welkom. Brief met foto is antwoord. zie foto

54231- omg. Amsterdam - Geile jongen zoekt geile meiden en stellen voor sexkontakt. Ik hou van lingerie en veel sex. Ben heel geil. Brief met foto. Brief onder nr. of via de REAGEER-DIRECT-LIJN...0906.9651 zie foto

54232- omg. Enschede - Aantrekkelijk stel, 34 en 35 jr., z.k.m. andere ruimdenkende stellen tot 40 jr., om ongeremde sex te beleven. Wij houden van partnerruil en triosex. Wij zijn echte doeners en geen praters. Brief met foto is altijd antwoord. zie foto

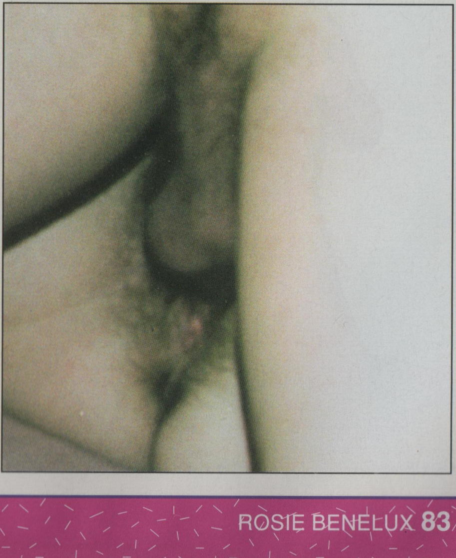

54233- Leiden - Leuke knul, met initiatief en goed geschapen, z.k.m. stel voor spannende avonden in uitdagende sfeer, trio ongedwongen sex. Leeftijd niet belangrijk, sfeer wel. Brief onder nr. of via de REAGEER-DIRECT-LIJN...0906.9651 zie foto

54234- omg. Borne - Sex is spanning, wij stel 40 jr., voor veel in z.k.m. stel waarvan vrouw ook 100% bi is, om gezamenlijk tot ontspanning te komen. Brief met foto is antwoord. Vrouw alleen is ook welkom. zie foto

54235- Amsterdam - 22 jarige student zoekt meisje, vrouw of stel. zie foto

54236- Beverwijk - Geile Peter, 33 jr., gladde en forse pik z.k.m. lieve en zeer hete vrouw / kerel voor geile vriendschap. Alles kan. Brief met foto is antwoord. Brief onder nr. of via de REAGEER-DIRECT-LIJN...0906.9651 zie foto

54237- Den Haag - Ruimdenkende jongeman, 31 jr., z.k.m leuke vrouw tot p.l.m. 40 jr., om te verwennen. Pik 18x4,5 cm, kale ballen en kort schaamhaar. (naakt)Foto is antwoord. zie foto

54238- Rotterdam - Geile bi jongen z.k.m. bi stel voor een geile triorelatie. Trefwoorden: pijpen, beffen, anaal, sandwich, m / v / m, v / m / m zeer geil. 100% diskreet. Brief onder nr. of via de REAGEER-DIRECT-LIJN...0906.9651 zie foto

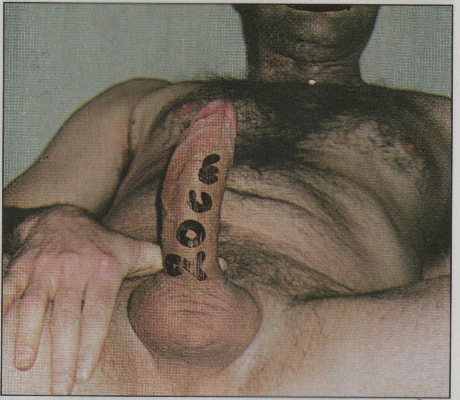

54239- Arnhem - Jong stel, met vriend z.k.m. man, vrouw of stel voor oprichting clubje en veel sex. Brief met foto en tel.nr. is antwoord. zie foto

VERGEET NIET BIJ ELKE DOOR TE STUREN BRIEF 2 POSTZEGELS VAN F 0,80 CENT BIJ TE SLUITEN.

54240- Heerlen - Wij, stel van 30+, z.k.m. leuke vrouw of stel, voor sex op 1 kamer, geen partnerruil. Wij zijn eerlijk, hygiënisch en betrouwbaar. Liefst in het zuiden van het land. Brief onder nr. of via de REAGEER-DIRECT-LIJN...0906.9651 zie foto

54241- Arnhem - Man, 41 jr., zoekt met voorkeur sexkontakt met oudere vrouwen tot 75 jr., om hen heerlijk te verwennen met mijn grote penis. Altijd antwoord. Brief onder nr. of via de REAGEER-DIRECT-LIJN...0906.9651 zie foto

54243- Arnhem - Bi meid, 28 jr., zoekt bi vriendin voor spannende sex. Brief met foto is antwoord. Man kijkt en doet evt. mee. zie foto

54244- omg. Deventer - Leuk en slank stel, 31 jr., zij bi wil partnerruil in 1 kamer. Brief onder nr. of via de REAGEER-DIRECT-LIJN...0906.9651 zie foto

54245- Roermond - Wie kan hem hebben? Alleen hetero stel of vrouw. Brief onder nr. of via de REAGEER-DIRECT-LIJN...0906.9651 zie foto

54246- Rotterdam - Geile meid, 24 jr., z.k.m. jongens van p.l.m. 18 jr., voor sex. zie foto

SLUIT f. 10,- IN ALS U UW BRIEF DEZELFDE DAG VAN AANKOMST DOORGESTUURD WILT HEBBEN NAAR DE ADVERTEERDER

54247- Simsheim - Geile junge aus Deutschland, gepflegt, suaber un gesund habe urlaub vom 3-21 aug, suche tabulose frau, paar fur alles mogliche, gern bauernhof um zu diemen uze verwohmen. Sauberheit, niveau, diskretion zugesichert u voraussetzung. zie foto

54248- omg. Utrecht - Knap en slank stel, 33 en 34 jr., z.k.m. idem (tot 40 jr.). Wie heeft er een spannend voorstel? Foto is antwoord. zie foto

54249- Almelo - Gebonden bi man, 41 jr., zoekt zonder medeweten van echtgenote, leuk stel, ben voor echt alles in. Jullie moeten kunnen ontvangen. HBO nivo. Brief onder nr. of via de REAGEER-DIRECT-LIJN...0906.9651 zie foto

54250- Amsterdam - Goeduitziende 33 jr. jongeman, z.k.m. vrouw, stel, (geen bi) of een les(bi)sch stel voor gezellige en erotische avonden, parenclub en aansluiting bij clubje. Kan ontvangen, afstand geen bezwaar. Brief onder nr. of via de REAGEER-DIRECT-LIJN...0906.9651 zie foto

54251- Utrecht - Ik, lekker en geil z.k.m. een mooie en geile meid die mijn plaats in neemt, als ik weg ben, en mijn vriend verwend. Brief met naaktfoto a.u.b. zie foto

54252- Amsterdam - Ik zoek vrouw / stel, 20 tot 60 jr., voor geile avonden waarin veel mogelijk is. Voorkeur voor mollige en grote borsten. Brief onder nr. of via de REAGEER-DIRECT-LIJN...0906.9651 zie foto

54253- omg. Heerenveen - Leuk, geil en niet rokend, HBO stel, 30 en 36 jaar, zoekt idem voor vriendschap, sex en partnerruil. Afstand is geen bezwaar en overnachten is mogelijk. Brief met foto is antwoord. Brief onder nr. of via de REAGEER-DIRECT-LIJN...0906.9651 zie foto

54255- Roosendaal - Vrouw, 21 jaar, zoekt een geile man of jongen om haar te verwennen. Foto met voldoende postzegels is antwoord. zie foto

54256- omg. Tiel - Leuk echtpaar, 40 jr., met 2 kids, zoekt dito voor erotische vriendschap met lingerie en soft SM spel. Zij licht bi, geen volledige partnerruil. Brief met foto retour. zie foto

54257- omg. Groningen - Maf en geil stel, zij bi zoekt dito of vrouw / man voor geile sex. Brief met foto en zegel. zie foto

54258- omg. Apeldoorn - Leuk, lang, knap en slank stel, met stijl en nivo z.k.m. idem (p.l.m. 30 tot 45 jr.), voor vriendschap, lekkere sex en als het klikt partnerruil. Hygiëne, safesex en discretie een must. Brief met foto is antwoord. zie foto

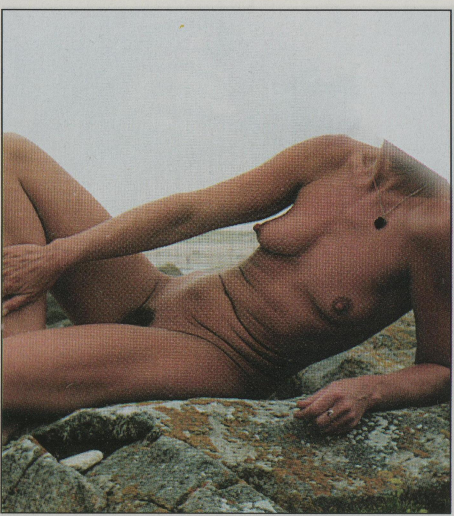

54259- Rotterdam - Geile meid wil geile brieven schrijven en krijgen. zie foto

54260- Tilburg - Trav. meesteres, ongebonden, goed nivo, 49 jr., z.k.m. geile slavin, stel voor sex / SM-rel. Laarzen, leer, lak. Hygiëne en discretie is belangrijk. Ontvangen is geen probleem. Brief met foto, zegel, voorstellen en wensen o.e.r. zie foto

54261- omg. Amsterdam - Geile meid, 28 jr., zoekt vriendin "slank" om haar bisex in te wijden, terwijl mijn vriend toekijkt en niet mee doet. Brief met foto is antwoord. P.s. geschoren is een must. zie foto

54262- Amsterdam - Stel, zoekt stel voor partnerruil in 1 of aparte kamer. Brief met foto en tel.nr. Brief onder nr. of via de REAGEER-DIRECT-LIJN...0906.9651 zie foto

54263- omg. Steenwijk - Goeduitziend stel, zij 35 jr., hij 40., z.k.m. bi vrouw (geen stel), voor gezellige avonden , vriendschap en triosex. Nivo en hygiëne gewenst, discretie gewaarborgd. Brief met foto o.e.r. zie foto

54264- omg. Venlo - Goed uitziend stel, 40 jr., z.k.m. leuk en sympathiek stel voor vriendschap en en sex, en als het klikt met partnerruil. Bisex geen bezwaar. Schrijf eens een leuke brief met foto van beiden en o.e.r. zie foto

54265- Groningen - Vlot echtpaar, z.k.m. dito paar, 40 jr., voor vriendschap als het klikt partnerruil. zie foto

54266- omg. Arnhem - Stel, zij 27 jr. en bi, hij 35 jr., z.k.m. stel of vrouw alleen voor sex, zonder volledige partnerruil. Brief met foto is antwoord. Ook stel voor op gew. plaats. zie foto

54267- Den Bosch/Oss - Twee geile bi vriendinnen, 32 en 42 jr., zoeken bi meiden tot 55 jr., voor perverse sex. Trefwoorden: lingerie, dildo's en anaal. Brief met foto en geil voorstel. discretie verzekerd. Reageer snel. zie foto

54268- omg. Den Bosch - Leuk, jong en spontaan stel z.k.m. knappe, leuke en liefst slanke bi meid, die samen met mij mijn vriend en mij eens lekker te verwennen. Afstand geen bezwaar. Graag geschoren. Tot 20 jr. Geile groetjes. zie foto

54269- Almere - Welk stel zoekt een stel voor partnerruil, trio en vriendschap en vind eerlijkheid erg belangrijk? Wij 42 en 48 jr., zoeken ook dat stel. Hygiëne en discretie geboden en gevraagd. Brief evt. met foto op erewoord retour. zie foto

54270- Hengelo - Stel, beiden 30 jr., z.k.m. dito stel voor gezelligheid en sex. Zij bi. Brief met foto is 100% antwoord. zie foto

54271- Rotterdam - Hallo, is er in Nederland een man, vrouw of stel, die net als wij van lachen, romantiek en erotiek houden, voor trio of partnerruil 30 tot 40 jr. Blader nu niet meer, maar reageer. Brief onder nr. of via de REAGEER-DIRECT-LIJN...0906.9651 zie foto

54272- omg. Oss - Lekker en geil stel, 37 jr., zij bi en geschoren, zoekt stijlvolle en spannende sex met dito stel. Foto is antwoord. Brief onder nr. of via de REAGEER-DIRECT-LIJN...0906.9651 zie foto

54273- Zaanstad - Geil en slank stel, zijn voor alles in. Zonder naakt foto geen Reactie. Geen mannen. zie foto

54274- omg. Rotterdam - Vrouw, 50 jr., z.k.m. Indoboy, ongeveer 40 jr., aanv, gesch. voor veel in. Moet kunnen ontvangen. zie foto

54275- omg. Utrecht - Half Arabische jongen, 24 jr., z.k.m. knappe meisjes, dames of stellen voor uitgaan en lekker sexplezier. Bel of schrijf. Brief onder nr. of via de REAGEER-DIRECT-LIJN...0906.9651 zie foto

54276-, omg. Sneek - Wij, 40 en 30 jr., slank, z.k.m. dito stel voor romantische avonden zonder partnerruil. Wij houden van kijken en bekeken worden. Brief met foto en zegel is altijd antwoord. zie foto

54277- Zevenaar - Stel, 29 en 32 jr., z.k.m. stel of vrouw tot 30 jr. zie foto

54278- Amsterdam - Stel, 30 jr., zoekt stel voor vriendschap en partnerruil. Brief met foto. Brief onder nr. of via de REAGEER-DIRECT-LIJN...0906.9651 zie foto

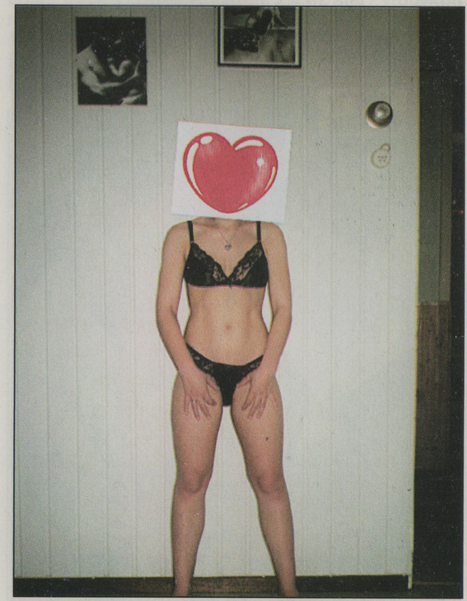

54279- Veendam - Jongeman, 35 jr., z.k.m. vrouw / stel voor sex etc. Veel kan. 100% diskreet. zie foto

54280- Amsterdam - Bi meid 30 jr., zoekt bi meid voor vriendschap en sex in en om Amsterdam. Brief met foto. zie foto

54281- Leidschendam - Bi man, 50+, goed en jonger uitziend, z.k.m. geil stel, man of vrouw voor spannende sexvriendschap. Alles mag niets moet. Brief met foto. Brief onder nr. of via de REAGEER-DIRECT-LIJN...0906.9651 zie foto

54282- omg. Arnhem - Man, 32 jr., 1m92, 88 kg., zoekt vrouw of echtpaar voor sex en vriendschap. 30 tot 50 jr., (ben licht bi). Brief onder nr. of via de REAGEER-DIRECT-LIJN...0906.9651 zie foto

54283- Tilburg - Lekkere sportleraar z.k.m. rondborstige (bi)meid. zie foto

54284- omg. Groningen - Jonge vrouw, 25 jr., met bi gevoel z.k.m bi meid of vrouw om dit te ontplooien. Trefwoorden: jointje en filmpje. Reactie met naaktfoto en zegel is antwoord. Kan alleen ontvangen. zie foto

54285- Breda - (H)eerlijke, veelzijdige, nieuwsgierige en ongebonden vrouw (28 jr.) met nivo en gevoel voor humor z.k.m. dito bi vriendin om samen grenzen te verleggen... Brief onder nr. of via de REAGEER-DIRECT-LIJN...0906.9651 zie foto

54286- omg. Harderwyk - Leuk stel, 36 en 38 jr., zoekt leuke en verzorgende jongen of man voor trio, om haar thuis te verwennen. Niet eenmalig. 100% discretie, hygiëne gevraagd en geboden. Brief met foto, zegel en tel.nr. altijd antwoord. zie foto

54287- Rotterdam - Black is te gek! Jong stel zoekt mooi lijf en flinke lul. Hou je van een geil avontuur, stuur dan een brief met hete naaktfoto en tel.nr. voor spoedig kontakt. (bi vrouw welkom). zie foto

54288- Venlo - Nette jongen, z.k.m. rijpe dame tot 55 jr., voor een heerlijke (sex)relatie. Kan ontvangen en verplaatsen. Ben goed geschapen en taboeloos. Brief onder nr. of via de REAGEER-DIRECT-LIJN...0906.9651 zie foto

54289- omg. Den Bosch - Welk meisje / dame wil deze jongen ontmaagden? zie foto

54290- Enschede - Man, 47 jr., zoekt vrouw voor vakantie en meer in Afrika. zie foto

54291- omg. Leiden - Goeduitziend en sexy stel, zij 100% bi en houdt van hoerig outfit zonder slip, en hij licht bi z.k.m. stel. Trefwoorden: Partnerruil, trio, bi, soft SM, uitdagen, spannende lokatie's, poppers, exh. en taboeloos. Brief met foto en o.e.r. Eerste ontmoeting al spannend gekleed. Brief onder nr. of via de REAGEER-DIRECT-LIJN...0906.9651 zie foto

54292- omg. Rotterdam - Leuk paar, p.l.m. 39 jr., z.k.m. paar voor sex en partnerruil. Safe. zie foto

54293- Rotterdam - Leuk stel, 31 en 36 jr., zij bi z.k.m. leuk stel, waarvan vrouw bi, voor vriendschap en geile sex. Reageer snel. Brief onder nr. of via de REAGEER-DIRECT-LIJN...0906.9651 zie foto

VERGEET NIET BIJ ELKE DOOR TE STUREN BRIEF 2 POSTZEGELS VAN F 0,80 CENT BIJ TE SLUITEN.

54294- Leiden - Gretige en gewillige bi knul, (27, 1m90, HBO), zoekt vrouw of stel voor hete ontmoetingen voor veel in, wil graag anderen verwennen. Voorstel? Altijd antwoord. Brief onder nr. of via de REAGEER-DIRECT-LIJN...0906.9651 zie foto

54295- Den Haag - Mooie jongen, 19 jr., (Turks) en licht bi z.k.m. lieve en geile meid of stel tot 38 jr., voor af en toe safesex en zonder verplichtingen. Hygiëne en discretie geboden en gevraagd (kan ontvangen). Brief met foto en tel.nr. altijd antwoord. zie foto

54296- Rotterdam - Stel, 36 en 45 jaar, zoekt bi vrouw of stel voor vriendschap en partnerruil in aparte kamers. Brief met foto altijd antwoord. Brief onder nr. of via de REAGEER-DIRECT-LIJN...0906.9651 zie foto

54297- Tilburg - Geil stel, 36 en 39 jr., met kids, z.k.m. vrouw of stel voor partnerruil of trio, vrouw liefst bi. Brief met foto en o.e.r. Brief onder nr. of via de REAGEER-DIRECT-LIJN...0906.9651 zie foto

54298- omg. Boskoop - Ik (stel), heel heet en hoerig wil geile privé groepsex avond organiseren. Zoek (bi?) mannen met grote pik voor trio, pijpen, trekken, gang-bang, poppers, etc.. Uitvoerige brief met foto (o.e.r.) met tel.nr. is antwoord. Durf jij? Brief onder nr. of via de REAGEER-DIRECT-LIJN...0906.9651 zie foto

54299- Bergen op Zoom - Wij, leuk en geil bi stel, 35 en 38 jr., z.k.m. ander stel of man alleen voor geile bi avonden. Safe en hygiëne geboden. Reactie met foto, liefst naakt, en zegel is altijd antwoord. zie foto

54300- omg. Enschede - Geil stel, 35 jr., z.k.m. bi meid of stel voor vriendschap en sex. Brief met (naakt)foto is altijd antwoord.

54301- omg. Nijmegen - Welke slanke en geschoren (langbenige) dame / studente reageert voor geile sex! Afstand geen bezwaar. zie foto

SLUIT Bfr. 200 IN ALS U UW BRIEF DEZELFDE DAG VAN AANKOMST DOORGESTUURD WILT HEBBEN NAAR DE ADVERTEERDER

54302- Rotterdam - Stel, 35 jr., 2 kinderen, hij gest., zij bi, z.k.m. stel voor gezellige en geile avonden. discretie en hygiëne gevraagd en geboden. Reactie met foto (o.e.r.) altijd antwoord. zie foto

54303- Enschede - Jongeman, 31 jr., z.k.m. geile vrouw of echtpaar voor veel sex, uiterlijk en leeftijd niet belangrijk, als je maar geil bent. Brief onder nr. of via de REAGEER-DIRECT-LIJN...0906.9651 zie foto

54304- omg. Rotterdam - Gezocht: Lieve en slanke bi meid die samen met mij m'n partner wil verwennen. Is verr. Geen financiële bedoelingen. discretie en hygiëne gevraagd en geboden. Foto met zegel o.e.r. zie foto

54305- Den Haag - Welke bi vrouw, van nivo en liefst i.b.v. een reu, maakt haar dromen waar? Brief met foto en o.e.r. zie foto

54306- Heereveen - Stel, 40 jr., zoekt idem of man om parenclub te bezoeken in omg. Amsterdam. Brief met foto altijd antwoord. Leeftijd 25 tot 40 jaar. zie foto

54307- Zwolle - Echtpaar, 35 jr., z.k.m. bi man of travestiet voor sex en vriendschap. Trefwoorden: Lingerie en hoge hakken. Brief met foto en tel.nr. is antwoord. zie foto

54308- Leiderdorp - Leuke knul, goed geschapen en bezit sexy kleding z.k.m. uitdagend stel of vrouw, leeftijd onbelangrijk, voor spann. spel, sex of trio. Afspraak voor kennism. of direct op spann. lok. of thuis? Jullie keus! Hygiëne en safe gevraagd en geboden. Brief onder nr. of via de REAGEER-DIRECT-LIJN...0906.9651 zie foto

54309- Goes - Aantrekkelijk stel, zij bi, z.k.m. vrouw of stel, leeftijd onbelangrijk. Nivo gevraagd en geboden. Brief met foto's en o.e.r. Brief onder nr. of via de REAGEER-DIRECT-LIJN...0906.9651 zie foto

54310- Alphen a/d Rijn - Zeer geile en gehuwde bi meid z.k.m. stel ,voor een spannende triorelatie. Vrouw bi, sexy lingerie, buitensex en safe gewenst. Ik kan ontvangen en verplaatsen. Brief met foto van beiden is altijd antwoord. zie foto

DE ENIGE ECHTE! Belgische KONTAKTADVERTENTIES

54311- Antwerpen - Paar, 42 jr., z.k.m. mannen die mij vrouw verwennen zoals in een sexclub. Man voor trio ook welkom. Enkel Reactie op correcte brieven met antwoordzegel. zie foto

54312- omg. Eindhoven/Breda - Geile jongeman, 31 jr., 1m80, 81 kg., z.k.m. vrouw of stel voor alle soorten sex, geen SM. Afstand geen bezwaar en ik kan ontvangen en verplaatsen. Geen eendagsvliegen. Foto o.e.r. en altijd antwoord. Geen financiële bedoelingen.

54313- Essen - Geile slet, 38 jr., z.k.m. knappe en zwaar geschapen mannen om mij regelmatig te neuken. Mijn man komt al na vijf minuten klaar , ik wil langdurig geramd worden als een echte slet (mijn man weet van niets). Reactie met foto is antwoord. zie foto

54314- Maaseik - Onderdanige bi man, 32 jr., z.k.m. dominante en perverse vrouw of koppel om jullie te dienen. Ik hou van oraal, plassex, dildo, soft SM, anaal, bondage, trio en foto / video. Ik kan ontvangen en verplaatsen. Brief met foto a.u.b.

54315- omg. Lummen - Tof stel zoekt nog enkele koppels voor gezellige avonden. Aarzel niet dit is nog eerlijk. Tot gauw. zie foto

54316- Eindhoven - Jongeman, licht bi, 23 jr., goed verzorgd z.k.m. leuke meid, goed uitziende slet voor? Ik kan ontvangen en verplaatsen. Leeftijd tot p.l.m. 30 jr. Leuke meid voor serieuze relatie ook welkom.

54317- omg. Antwerpen - Knap en slank stel, 29 jr., zij 100% actief bi z.k.m. idem voor sex met z'n vieren, vr / vr, foto / video, club en privéparty's, voorstel? Brief met naaktfoto is antwoord. Geen financiële bedoeling. zie foto

54318- Antwerpen - Knap meisje, 22 jr., zoekt slanke bi vriendin. Vriend op de hoogte. Schrijven met naaktfoto en tel.nr. is antwoord. zie foto

54319- Hasselt - Echtpaar, 50 en 37 jr. en bi z.k.m. idem tot 50 jr., voor sex met z'n vieren en zonder condoom. Wij hebben interesse in reu en / of ezeltje. Sex op eerste ontmoeting. Geen praters a.u.b.

54320- Neerpelt - Man, 30 jr., z.k.m. vrouw of stel voor sexkontakt, ik kan verplaatsen. Stuur een foto en adres voor een snelle ontmoeting. Tot binnenkort.

54321- Ham - Meesteres Carine ontvangt voor een fijn SM spel. zie foto

DE ENIGE GOEDE!

Commerciële KONTAKTADVERTENTIES

PARENCLUB "DE ZAAR"

Gezellig, Intiem, Exclusief en met diverse showprogramma's.

Za. Parenparty. Entree fl 150,- Happy hour (20.00-21.00) fl 100,-. Ma. Nudistenavond voor paren en alleenstaanden (dames en heren). Entree: Paren fl 50,-. Alleenstaande heren fl 150,- Zo., wo. en vrij. groepsexparty's voor paren en alleenstaanden (dames en heren) Entree: Op zo. en vrij. voor paren fl 50,-. Op wo. voor paren en alleenstaande dames gratis. Alleenstaande heren fl 150,-. Iedere eerste za. v.d. maand orgieavond voor paren en alleenstaanden (dames en heren). Entree: Voor paren eenmalig fl 150,-, waarvoor u een pasje krijgt. Daarna iedere eerste za. vd maand gratis entree op vertoon van uw pasje. Alleenstaande dames gratis en alleenstaande heren fl 150,-, Alleenstaande dames hebben op alle avonden gratis entree , behalve op parenparty's geen toegang. De entree op alle avonden is inclusief drankjes, warm en koud buffet.

Adres: Parenclub "De Zaar", De Zaar 2, 5928 RE VENLO Afrit nr. 12 - Grubbenvorst - op de autobaan A-73. Vanuit Nijmegen bij stoplicht recht oversteken. Vanaf de A-67 en Maastricht, volg richting Nijmegen Venraij A-73, afrit nr. 12 - Grubbenvorst - op A-73, bij stoplicht linksaf en het volgende stoplicht weer linksaf, geasfalteerde weg volgen.

Info tel.: 077-3821235, fax: 077-3823443

U vindt ons in Limburg op teletekst pagina 740 van TV-Gazet, op Internet: http://web.inter.nl.net/users/F.D.Alink/fazaar.htm en op teletekst pagina 799 van RTL-4 (Interactief. Zie menu. Kies SPORT en daarna: Only for Men and Woman. U volgt gewoon de instructies op het scherm.)

Het adres voor een onvergetelijke

EROTISCHE VAKANTIE

Villa Serano

COSTA BLANCA/SPANJE
EXCLUSIEF VOOR PAREN

TEL/FAX: 0034-6-6874165
INFO NL: 043-3212036
INFO B: 075-281814

EXOTISCHE VAKANTIE IN DOMINICAANSE REPUBLIEK

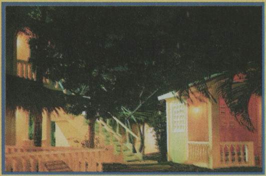

Voor vrije, moderne en tolerante paren.
Zon, Naturisme, Erotiek, Spanning, Avontuur, Caraïbische zee, Palmbomen, Groot zwembad, Bar, Lekkere keuken, Mooie tuin, Discreet gelegen, Diverse speelruimten (o.a. een SM kamer) met nieuwe appartementen.

In omgeving diverse mogelijkheden voor:

Golf, Paardrijden, Diepzeeduiken, Tennis, Jet-Ski, Casino, Excursies, Diverse Bars, Restaurants, etc. etc.
Zon zeker en gehele jaar geopend!

Voor verder info en boekingen

"HOLLAND PARADISE"

tel/fax 001-809-248-6067 Dominicaanse Republiek

tel 0181-635804 Nederland

Ervaar de bevrijdende weldaad van Japanse en Thaise massages...

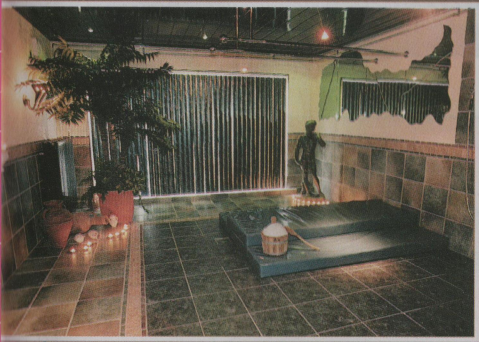

Vrij zijn wij vaak genoeg. Maar ons vrij vóélen, dat wil niet vaak lukken. Wie een bezoek brengt aan Yu & Mi ondervindt de bevrijdende weldaad van Japanse en Thaise massages in al zijn facetten. Variërend van een eenvoudige, doeltreffende voetreflexmassage tot een intensieve, algehele lichaamsmassage; een massage waarbij het contact van "body tot body" zorgt voor een zeer erotisch effect.

Yu & Mi kent geen drempels en is zowel toegankelijk voor heren, dames en echtparen. Een bezoek aan YU & Mi betekent dan ook: helemaal tot rust komen in één van de sfeervolle ruimtes. Wegdromen bij de zoete klanken van oosterse muziekinstrumenten. Genieten van weldadig geurende oliën en een exotisch drankje. De verrassende tintelingen ondergaan van een heerlijke hydromassage. En ervaren hoe vermoeidheid en pijntjes wegvloeien onder een even aangename als heilzame werking.

In onze westerse wereld houdt stress onze ledematen en spieren in een ijzeren greep. Niet verwonderlijk dus, dat steeds meer mensen verlangen naar rust en harmonie. Naar ontspanning van geest en lichaam.

Naast de zeer erotische massages wordt er een Thaise massage gegeven. De Thaise massage vindt zijn oorsprong in India, waar monniken onderwezen als een vorm van lichaamstherapie.

In verschillende uitgangshoudingen worden series van ritmische massagegroepen toegepast. Yu & Mi is er in geslaagd het ware karakter van de Thaise massages te laten herleven, waarbij het contact van "body to body" zorgt voor een zeer erotisch effect.

"Try the ultimate experience"

Yu&Mi

Japanse Massages

Openingstijden:

Ma. tot en met za.	: 10.30 - 23.00 uur
Zonondag	: 11.00 - 23.00 uur
Telefoon	: 040 - 2125669
Internet	: www.uit.nl/yu&mi

Het prettige van YU & Mi is...U hoeft er niet voor naar Japan.
De massagesalon is gelegen in het centrum van Eindhoven, aan de Leenderweg 135.

IBIZA

11 jaar erotische vakantie!
Alleen voor gelijkgestemde paren of bi-vrouwen met niveau en goede manieren van ±25 t/m ±50 jaar. Privé zonnenaturistenparadijsje op 6000m², romant. huisjes met hemelbed, zwembad, privébar, billard, midgetgolf, jeu de boule, eigen boot enz.
Info: Tel/fax: 0412-625911 of direkt en boeking: tel/fax: 0034-971-339143

EXKLUSIEVE INTERNATIONALE CLUB VOOR PAREN

kasteel Waterloo

* Iedere 1e maandag van de maand: nudisten - party voor paren.
* Iedere woensdag: groepsex - party voor dames - heren en paren. Dames en paren gratis.
* Iedere vrijdag: nudisten groepsex - party voor dames - heren en paren. Dames en paren gratis.
* Iedere zaterdag: paren - party's met motto - feesten. S.M. Studio geopend. Vanaf 21.00 uur.
* Ligging tussen Roermond en Venlo (N271)
* Bel voor info: 077 - 474 30 30.

ZOEKT U EEN EROTISCH CONTAKT

MET EEN ECHTPAAR, STEL, MAN OF VROUW OP BASIS VAN VRIENDSCHAP ZONDER FINANCIËLE BEDOELINGEN VOOR PARTNERRUIL, TRIO, PARENCLUB BEZOEK, SM, ETC...

KIES DAN VOOR **EROTISCHE DATING**

EROTISCHE DATING VAN CSE HET GROOTSTE EROTISCH DATING BUREAU VAN NEDERLAND, BEKEND VAN O.A. RADIO EN TELEVISIE, BIEDT U DE BESTE EN VOORDELIGSTE MANIER VOOR HET VINDEN VAN HET DOOR U GEWENSTE EROTISCHE CONTACT!

CONTACT SERVICE EXCLUSIEF

POSTBUS 8062, 3301 CB DORDRECHT

Tel. 078 - 618 79 99

Of 24 u.p.d. de **infoband TEL. 078-6183522** voor gratis brochure.

http://www.cse.nl

Voor de alleenstaande vrouw opzoek naar een man of echtpaar is deze erotische dating gratis, evenals voor echtparen opzoek naar een man.

Wil jij jouw foto eens geplaatst zien in de Rosie?

Rosie fotograaf zoekt vrouwelijke modellen (ook stellen) voor erotische foto's.

Stuur je reactie met een foto direct op, dan heb je al snel antwoord.

Henk Veltman

Postbus 50, 7000 AB Doetinchem

Tel. 0314-342335

Erotisch Relatieburo Ned. België Bemiddeling in alle erotische kontakten op niet commerciële basis. Voor dames, heren en paren. Ook homo, lesb., bi, trio, P.R., SM, groepssex, tel.sex, etc. Snelle en zeer discrete bemiddeling.
Dames en echtparen voor trio met heren gratis inschrijving.

info: 076-522.39.11/ 521.96.93

Rexane

4 ZALEN WAARIN HETRO- HOMO- EN SM FILMS VERTOOND WORDEN DARKROOM AANWEZIG EN ER IS GELEGENHEID OM IETS TE DRINKEN AAN ONZE GEZELLIGE BAR

DE TOEGANG BEDRAAGT FL16,- HOUDERS VAN EEN ROTTERDAM-PAS EN 65+ TOEGANG FL 11,-

REXANE THEATER
1E MIDDELLANDSTRAAT 115
3021 BD ROTTERDAM
TEL. 010 4772793
FAX 010 2927839

WIJ ZIJN TE BEREIKEN VANAF CS. MET TRAM 1, 7 EN 9 RICHTING SCHIEDAM

Club Passage

Genkersteenweg 503, 3500 Hasselt, Tel. 0032.11.241321

Maandag: GANG BANG PARTY'S met spectaculaire shows

Donderdag: Groepsex party's met spectaculaire shows

Vrijdag: Shows van bekende EROTICA STERREN (internationaal)

Zaterdags: verassingsavond met o.a. ZANGERS en ZANGERESSEN

Maandag open van 14.00 uur tot 02.00 uur	Koppels tot 17.00 uur 500 BEF/ƒ 30,00 daarna 900 BEF/ƒ 50,00 Alleenstaanden heren 2500 BEF/ƒ 150,00. Alleenstaande dames gratis.
Donderdag open **NIEUW** van 14.00 uur tot 02.00 uur	Koppels gratis tot 20.30 uur, daarna 900 BEF/ƒ 50,00 Alleenstaanden heren 2500 BEF/ƒ 150,00. Alleenstaande dames gratis.
Vrijdag open van 21.00 uur tot 04.00 uur	Koppels 900BEF/ƒ 50,00 Alleenstaanden heren 2500 BEF/ƒ 150,00.
Zaterdag open van 21.00 uur tot 04.00 uur	**Nieuw** koppels voor 21.30 uur binnen 1000 BEF/ƒ 60,00 daarna 1500 BEF/ƒ 90,00. Alleenstaanden heren 2500 BEF/ƒ 150,00. Alleenstaande dames gratis.

Club Passage is airconditioned.

Eénmalig Lidmaatschap 200 BEF/ƒ 15,00 LEGITIMATIE VERPLICHT!!!

Club Passage met een perfecte sfeer en gezelligheid

Exclusieve lingerie, lak- en rubberkleding voor dames en heren. Enkel-, kuit-, knie- en lieslaarzen 36 t/m 46 eventueel maken wij laarzen, lak- en rubberkleding op maat.

Uw erotische postorder, nu discreet per post bij U thuis bezorgt. Bestel nu 6 FULL COLOR kleurenkatalogus in LAK, LEER, LAARZEN, RUBBER EN LINGERIE. Stuur fl. 25,- aan postzegels/cheque met Uw naam en adres of stort het op gironr. 4255072

IMPORT
GROOT- EN DETAILHANDEL
POSTORDER

VENUS Fashion

boetiek geopend van 12.00 tot 17.30 uur
(maandag gesloten - vrijdag tot 21.00 uur)

Kleine Berg 18 - 5611 JV Eindhoven
Tel. 040 - 2442755 Fax 040 - 2455578

- CLUB 77 -

NEDERLANDS SFEERVOLSTE, AKTIEFSTE PAREN EN SINGLE CLUB

Waarom heeft CLUB 77 zoveel aandacht en publiciteit op de Nederlandse en Belgische TV???
SBS 6 - RTL 4 - RTL 5 - VTM
Simpel...!!! Omdat wij de gezelligste zijn met een ongekende sfeer die niet te evenaren is, voor een betaalbare prijs.

Club 77 de thuishaven van Desi, met iedere avond div. shows. Vele en goede faciliteiten, zoals Turks stoombad, zonnekanon, whirlpool, massagebad, open en gesloten relaxruimtes, warm en koud buffet. Kortom, iedere maandag, woensdag, vrijdag, zaterdag en zondag onbeperkt relaxen voor alle paren en alleenstaanden. Geopend vanaf 20.00 uur.

Paren maandag/woensdag	FL. 50.-	bfr. 1000	all in.
Paren zaterdag	FL. 100,-	bfr. 2000	all in.
Paren vrijdag en zondag	FL. 75,-	bfr. 1500	all in.
Alleenstaande heren altijd	FL. 150,-	bfr. 3000	all in.
Eenmalig lidmaatschap	FL. 25,-	bfr. 500	all in.

Alleenstaande dames gratis entree. **Legimitatie verplicht**

NIEUW S'MAANDAGS OPEN VANAF 16.00 UUR. MAANDAG VANAF 20.00 UUR NUDISTENAVOND. (TIJDELIJK PAREN VOOR 20.00 UUR GRATIS ALLEENSTAANDE HEREN VOOR 20.00 UUR FL. 100,-)

Een gezellige avond en succes verzekerd in CLUB 77 mauritsstraat 77, centrum Eindhoven

Telefoon 040 - 243.76.13

PARENCLUB MARCELLINO'S

Je voelt je jong, je houdt van dansen en disco en je wilt zeker wat beleven, kom dan naar de modernste parenclub van Europa. Ook bekend van de Nederlandse en Belgische T.V. Intieme sfeer, mooie dansvloer, zeer gezellige relaxruimtes, grote bar, enorm uitgebreid buffet. Vele shows, ook m.m.v. publiek etc.

Geopend: woensdag, donderdag en vrijdag voor paren en alleenstaanden,
Paren fl 50,-/Bfr. 900. Alleenstaanden fl 175,-/Bfr. 3000.
Zaterdag uitsluitend paren entree fl 150,-/Bfr. 2500.
Donderdag middag geopend van 17.00 uur tot 02.00 uur. Paren fl 25,-/Bfr. 400
na 20.00 uur fl 50,-/Bfr. 900. Alleenstaanden fl 175,-/Bfr. 3000
Bij 1ste bezoek is legitimatie verplicht, de inschrijfkosten bedragen
fl. 15,-/Bfr. 300 per persoon
Gesloten: zondag, maandag en dinsdag

PARENCLUB MARCELLINO'S, Grote Steenweg 198,
ST-TRUIDEN (halle Boeienhove). Gelegen langs de rijksweg N3 ST-TRUIDEN-TIENEN.

Tel. 0032. 11. 685703.

DE GROOTSTE COLLECTIE VAN NEDERLAND

EROTICA

Lingerie dames & heren
Nu ook in grote maten!

* Lingerie
* Sexartikelen
* Videobanden huur en verkoop
* Videocabines exclusief en sfeervol
* Tijdschriften foto- en contactbladen
* Leer/Rubber en SM afdeling

Erotica

De grootste collectie van Nederland!

Amersfoort: Coninckstraat 4-6, Tel.: 033 - 4756235 - Arnhem: Steenstraat 118, Tel.: 026 - 4453345
Zutphen: Spittaalstraat 72-74, Tel.: 0575 - 512828, Geopend: ma - vr 12 - 22 uur, za 12 - 18 uur.

SEX-SHOPS
SEX-VIDEOTHEKEN
MIRANDA
DÉ ERO-CENTRA'S VAN NEDERLAND!
ALTIJD DE NIEUWSTE FILMS
ALLE GENRES VERKRIJGBAAR OP HUUR- EN KOOPVIDEO
SEX-SPEELTJES VANAF ƒ10,-
PARKEREN VOOR DE DEUR
ALTIJD 4e KOOPVIDEO GRATIS (GEMIDDELDE PRIJS)
Miranda Amsterdam Ceintuurbaan 354 (uitsluitend verhuur en verkoop van videofilms, ca. 10.000 titels op voorraad)
Miranda Zeist Steynlaan 39 (complete sex-shop/videotheek met de meest sfeervolle cabines)
Miranda Utrecht Marnixlaan 22 (sex-shop/videotheek)

Amouret'te

SFEERVOLLE BAR
TURKS STOOMBAD
SAUNA
HOT WHIRLPOOL

Voor jonge dynamische paren, dames & heren.

Door de spannende mogelijkheden die onze club je biedt is *Amouret'te* het juiste adres voor een erotische parenavond. In onze perfect verzorgde ambiance kan je je volledig ontspannen. Bij ons wordt je parenavond een ultieme belevenis.
De zaterdagavond is uitsluitend voor paren. Zondag t/m vrijdag zijn wij geopend voor paren, dames & heren. Op vrijdag, zaterdag en zondag verzorgen wij een uitgebreid koud & warm buffet.

Meer weten, kijk dan op onze internetpagina http://www.amouret.nl Of vraag onze uitgebreide brochure met routebeschrijving aan.

Gageldijk 6
3602 AL Maarssen
Tel. 030 - 2660171
Fax. 030 - 2661551
http://www.amouret.nl
E-mail: mail@amouret.nl

The mill
EROTHEEK
± 4500 Videobanden
alle genres o.a.:
*extreem *bizar *rubber
*s.m. *homo *v.t.o. *enz.
Verhuur, verkoop,
cabinevertoon,
lektuur, lingerie,
vibrators, enz.
Arnhem × Klarendalseweg 82a × naast de molen
ma. - vr. 10.00 - 22.00 × za. 10.00 - 21.00 × Tel : 026 - 442 66 33.

Vraag bij uw sexboetiek om de nieuwe RIMBA EROTIC FASHION CATALOGUS
of stuur ons ƒ 10,- en u ontvangt onze catalogus met de verkoopprijzen en verkoopadressen in uw omgeving.
Als u ƒ 25,- stuurt ontvangt u de catalogus samen met een verrassingsartikel.

Stuur uw aanvraag samen met kontant geld, eurocheque of betaal per giro: 28.28.510 of bankrek.nr.: 14.25.19.138.

RIMBA B.V., POSTBUS 33, 4840 AA PRINSENBEEK - HOLLAND - E-Mail: Blom@Rimba.nl

DE EROTHEEK
SCHIEDAM / GOUDA

300 M² EROTISCH WARENHUIS

- Artikelen
- Piercing Juwelen
- Lingerie afdeling
- Video Cabines
- Video verhuur
- Video verkoop
- CD-rom verkoop

Uitgebreide Rimba-collectie!

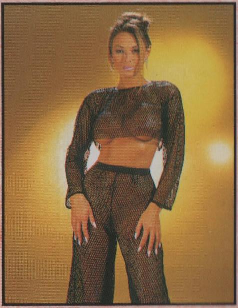

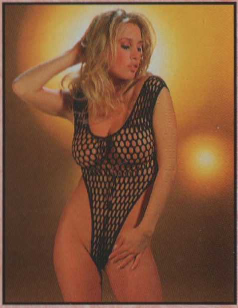

Rotterdamsedijk 411b, SCHIEDAM., Tel. 010 - 4270424.

Ook achteringang parkeerplaats Buitenhavenweg. Open: ma. t/m vr. 12.00 - 22.00 uur, za. tot 11.00 - 21.00 uur

MANNEN ZIJN OP ZOEK NAAR GRATIS SEX!

WIL JE DIREKT EN ANONIEM IN KONTAKT KOMEN MET GEILE MANNEN? TOETS DAN 0906-50.20.252 (105CPM) EN LUISTER NAAR DE OPROEPEN VAN DEZE HETE KERELS. HEB JE JE KEUZE GEMAAKT, DAN SCHAKELEN WE JE DIREKT DOOR. SNELLER KAN NIET! VANAVOND AL EEN TRIO-TJE OF SEX MET EEN GROOT GESCHAPEN KEREL... BEL DAN

0906-50.20.252

EVEN TIJD VOOR EEN GRAPJE

Als ze elkaar ontmoeten, verliefd worden en met elkaar trouwen, zijn ze beiden van middelbare leeftijd. Dan, als de eerste huwelijksnacht een aanvang neemt, fluistert zij: “Doe je voorzichtig schatje, ik ben nog maagd.” Haar kersverse echtgenoot reageert verbaasd. “Maagd? Jij?! En je bent drie keer getrouwd geweest...!” “Dat klopt, “ antwoordt zij, “maar mijn eerste man was psychiater, en die wilde wat sex betreft er alleen maar over praten. De tweede was gynaecoloog, en die wilde alleen maar kijken. De derde was postzegelverzamelaar, en die wilde alleen maar... Mijn god, maar wat mis ik hem eigenlijk...”

Er was eens een dame die het op een dag beu was alleen maar met mannen om te gaan met losse handjes, die na een tijdje weer wegliepen of die in bed weinig tot niets presteerden. Dus zette ze een contactadvertentie waarin ze om een aardige man vroeg die haar a. aardig zou behandelen, b. niet bij het minste of geringste zijn koffers weer pakt en c. die in bed flink z’n mannetje weet te staan. Na drie weken had ze nog geen enkele reactie ontvangen, en legde ze zich erbij neer dat de man van haar dromen eenvoudigweg niet bestaat. Toen, op een dag, ging de bel, en zag ze een man voor zich zonder armen of benen, zittend in een rolstoel. “Ik kom vanwege uw advertentie, “ vertelde de man. “Hoe bedoelt u?” vroeg de vrouw, die haar oproep alweer bijna vergeten was. “Nou,” antwoordde de man, “ik doel op uw contactadvertentie. Ik voldoe aan de omschrijving. Ik heb geen armen, dus een vrouw slaan is er bij mij niet bij. Benen heb ik ook niet, dus weglopen kan ik niet.” “Okay,” zei de vrouw, “maar dan hebben we nog het derde punt. Wat kan ik in bed van u verwachten?” Waarop de man in de rolstoel met een grijs antwoordde: “Ik heb toch ergens de bel mee moeten indrukken, nietwaar...?”

MAXIME

Hallo lieve rosielezers,
Het is al weer 4 weken geleden dat jullie de Rosie lazen, gelukkig gaat de tijd snel en ligt hij al weer in huis, deze nieuwe uitgave. Deze keer breng ik jullie een verhaal wat bestaat uit twee delen, dus hou de volgende Rosie in de gaten anders missen jullie de climax! Ik moet jullie helaas mededelen dat we alweer toe zijn gekomen aan het laatste verhaal wat ik schrijf in jullie lijfblad. Het schrijven, fotograferen en het beantwoorden van de grote hoeveelheid reacties, vragen en voorstellen heeft mij veel plezier gebracht.

Het is hartverwarmend geweest om te horen en te lezen hoeveel mensen er zijn gaan experimenteren met de verschillende facetten in het sm spel, die ik heb beschreven in de afgelopen uitgaves. Er zijn gelukkig weer een hoop mensen geholpen bij het veilig uitbreiden van hun sexuele fantasieën en daden. Ik hoop dat voor velen van jullie de drempel wat lager is geworden bij het verkennen en ten uitvoer brengen van de ontelbare hoeveelheid aan hulpmiddelen en fantasierijke rolpatronen die dit spannende spel met zich meebrengt. Van veel mensen weet ik dat ze er daadwerkelijk iets mee konden doen in hun eigen relatiesfeer, zo ook van een stel in het bijzonder. Monique en haar partner schreven mij een brief waarin ze vertelden dat sm een spelvorm was die ze erg aansprak maar waarmee het experimenteren tot nu toe een beetje was tegengevallen omdat ze iedere keer schijnbaar de verkeerde mensen hadden getroffen. Dit stel had gereageerd op een aantal advertenties en had zelf ook wat advertenties geplaatst. Nu is het natuurlijk altijd moeilijk in te schatten wat je treft als je eenmaal in je auto op weg bent naar een mogelijke "speeltuin". Maar eerlijkheidshalve is dit ook een groot deel van de spanning. Je kunt het slecht treffen maar voor het zelfde geld heb je een avond die je niet snel meer vergeet. Ik heb contact met Monique opgenomen om haar uit te

nodigen voor een voorgesprek. In haar brief naar mij schreef ze dat ze eigenlijk voor alles in het sm spel open stond maar dat ze dit alleen nog durfde te ondergaan bij een bekwaam iemand (door middel van de teleurstellende ervaringen tot op heden) die haar wensen en grenzen zou respecteren. Uiteraard hoefde ze zich daarover in mijn geval geen zorgen te maken, en dus stelde ik voor om een week later de gehele zondag uit te trekken voor een allesomvattend spel. Ik wilde graag alle items die ik tot nu toe heb behandeld in een spel ten uitvoer brengen en zo een compleet spel creëren wat haar nog lang zou heugen. Zo kon zij zich dus met haar partner een week lang verheugen op een spannend dagje in Amsterdam. Monique en haar partner arriveerden om 12 uur s'middags en na een gezellig babbeltje om het ijs een beetje te breken gingen de dames vergezeld

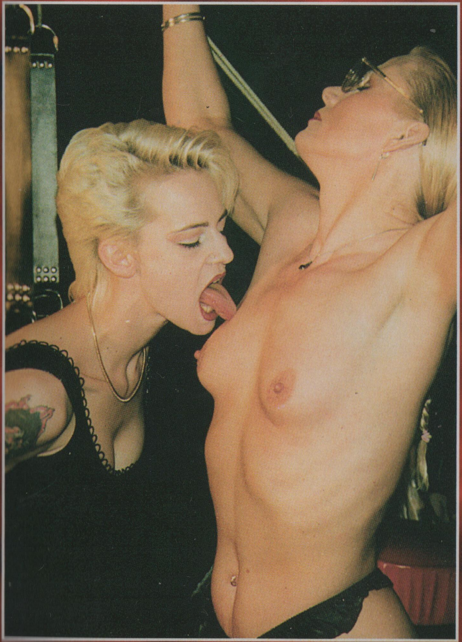

van de fotograaf en de partner van Monique (die graag wilde toekijken) naar de zwarte zolderetage. Op de achtergrond klonk een heerlijk stuk instrumentale muziek die zorgde voor een spannend sfeertje. Het avontuur ging beginnen!!! Ik begon met haar te bevestigen aan de takels waar ze eerst een verwenbeurt kreeg met mijn nagels en lippen om haar even rustig de tijd te gunnen om te wennen aan haar machteloze positie. Ik vertelde haar dat ik haar ging opwarmen met een rijzweep waaraan een fluisje zit, wat als een vlinder over haar hele lichaam zou dwarrellen, af en toe kreeg ze van mij een wat gemener tikje om die daarna dan weer af te likken en de weegschaal in balans te houden. Door dit lekkere opwarmertje begon ze al aardig in de "mood" te raken. Ik haalde haar los en vervolgde mijn spel met een bondage aan haar armen en een strakzittend slipje van touw waardoor haar lipjes zouden

gaan tintelen, haar klit had ik zorgvuldig strak gezet tussen het touw zodat ze bij iedere beweging haar klit voelde schuren tegen haar slip. Ze kreeg van mij een paar beginners-tepelklemmen op waar ik lekker mee ging spelen. Haar tepels bleken al snel gevoelig en hard te worden en in haar ogen zag je een glinstering die enkel maar verried hoe geil ze was geworden. Door met twee borstels haar borsten en de rest van haar lichaam te bewerken wist ik haar alleen maar heter en gevoeliger te maken. Ik legde haar voorover met haar borsten op een laag bankje nadat ik de tepelklemmen had afgenomen om mij een mooi uitzicht op haar billen en rug te verschaffen en ging haar daar lekker opwarmen met een rijzweep voorzien van een lederen plakje, dit afgewisseld met mijn lange nagels kon ze bijna niet stil blijven zitten van genot, het was me opgevallen dat ze door mijn nagels iedere keer ging sidderen wat mij ook warm maakte, dus je zult wel begrijpen dat ik die OVERAL gebruikte! Na haar achterkant lekker te hebben opgewarmd pakte ik een rol met doorzichtig folie en wikkelde ik Monique helemaal in. Dit had op dat moment een dubele functie, omdat je zo alle warmte kunt vasthouden blijft het lichaam op een lekker temperatuurtje en tegelijkertijd is het de ideale bondage, je kunt namelijk door de folie heen het mooie lichaam waar je mee bezig bent blijven zien en plagen terwijl je hier zelf nooit uit los kunt komen. Door de warmte die het lichaam vasthoudt wordt je huid hierdoor net zo gevoelig als in rubberen kleding. Ik maakte twee kleine gaatjes waardoor ik haar supergevoelige tepels naar buiten liet steken en ging haar met een heerlijke zachte strokenzweep nog gevoeliger maken

als ze al was om de hitte in de folie tot ongekende hoogte te laten stijgen. Ze mocht omhoog komen waarna ik haar voorover op een kruk liet rusten om zo met gespreide benen mij toegang tot die lekkere hete lippen te bieden. Na eerst uitgebreid mijn handen op onderzoek te hebben gestuurd (auw daar zitten nu nog brandblaren van de hitte) pakte ik twee zachte klemmetjes om die op haar schaamlippen te bevestigen, ik blies wat koele lucht erin en ontdeed haar van de folie waarna ik haar handen met touwtjes aan haar klemmetjes vastmaakte, de touwtjes liet ik langs haar billen naar haar handen gaan waarna ik voor Monique ging staan en haar de opdracht gaf om eerst mij eens uitgebreid te komen strelen overal!!! Dit bracht haar in een lastig parket omdat door het strelen van mijn borsten ze haar klemmen wel erg strak aan moest trekken om maar niets van mijn lichaam over te hoeven slaan, tja ik zeg altijd waar een wil is is een weg, en die weg heeft Monique wel met veel enthousiasme gecombineerd met een beetje pijn helemaal weten af te leggen. Ze presteerde het zelfs om mijn schouders te strelen wat mij een onmogelijke opgave leek, heerlijk was het in een woord om haar zoveel moeite te zien doen om maar vooral niets te hoeven missen. Haar volgende opdracht was, nog steeds op deze manier gebonden, om mijn jurk uit te trekken wat niet meeviel voor haar. Als beloning voor haar inzet mocht ze alle plekjes op mijn bijna naakte lichaam nogmaals met haar handen komen strelen en mijn borsten een uitgebreide tongbehandeling komen geven. Dit smaakte naar meer...
Wordt vervolgd......... Groetjes Maxime.

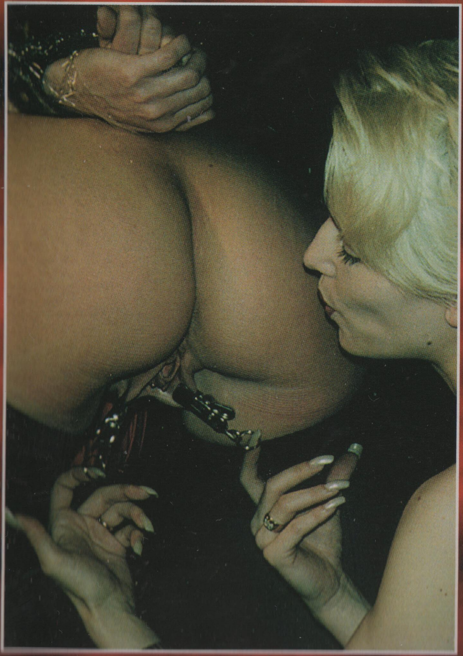

Ontdek het nieuwe uitgaan

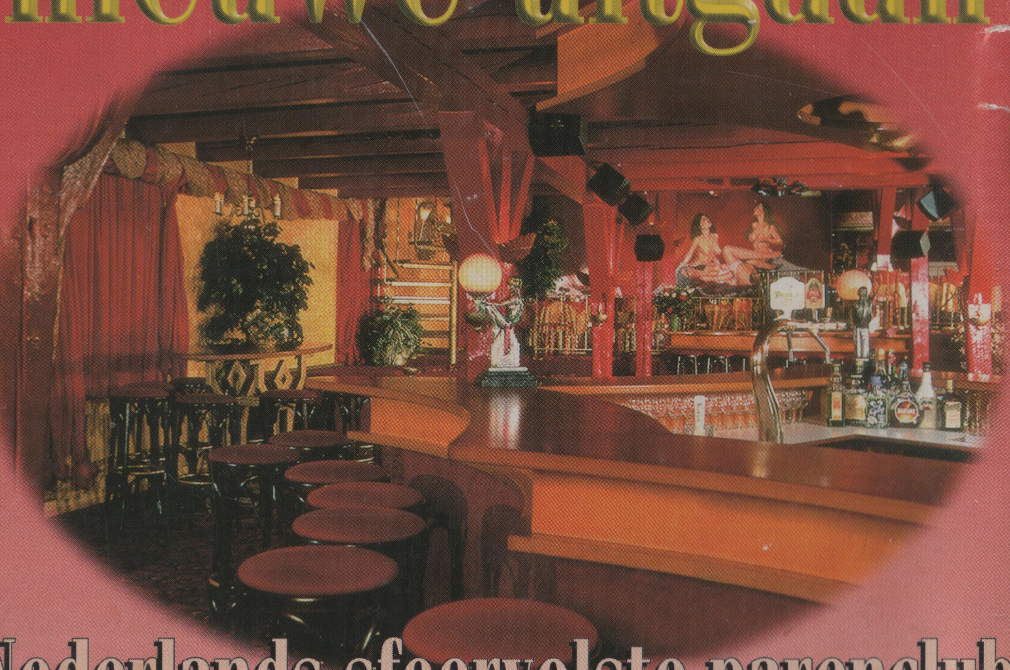

Nederlands sfeervolste parenclub

biedt u een ongekende ambiance voor een spannende avond

FUN 4 TWO®

Vrijdag & Zaterdag
vanaf 21.00 uur
Zondag
vanaf 16.00 uur

Reserveren:
0182 - 378528

Middelweg 18
Moordrecht
(bij Gouda)
Informatie:
0182 - 378724
Internet:
www.fun4two.nl

Toegang uitsluitend voor paren.